ÖRÜMCEK ADAM

121

KDV Dahil
2000 LİRA

B YAYINLARI

ÖRÜMCEK ADAM

121 Türkiye'de yayın hakkı BİLKA-Bilim-Kültür Araştırma ve Yayıncılık Limited ŞTİ.ne aittir. (B yayınları)

BİLKA, Bilim-Kültür-Araştırma ve Yayıncılık Ltd. Şti. adına sahibi ve Sorumlu Yönetmeni

SAMET KOÇYİĞİT

AYDA BİR YAYINLANIR

Yönetim adresi: Cankurtaran
Kutlugün Sok. No. 25 Kat 1
Sultanahmet-İstanbul
Tel: 526 11 28 - 519 13 45

Kapak ve iç baskı: Taşangil Ofset
Kapak film : Kombi Grafik

Yayınlanan - çizgi roman yazı ve fotoğrafların her hakkı BİLKA, Bilim - Kültür - Araştırma ve Yayıncılık Limited Şti.ne aittir. Çizgi romanların yayın hakkı Kesim Ajansı aracılığı ile satın alınmıştır.

SAKİN OL GÜMÜŞ

ÜÇÜNCÜ BÖLÜM

SİLAHLI SERSERİLER.

NE KADAR DA MİSAFİRPERVERSİNİZ.

KENDİMİ NEW-YORK'TA SANDIM.

BUNLAR DÜNYANIN HER YERİNDE AYNIDIR ÖRÜMCEK ADAM.

BUNLARA HEP AYNI MUAMELEYİ...

...YAPACAKSIN

?!

GHOOF

EVET, SANIRIM HAKLISIN.

GHUK

THWIP

YEEP!

URNK!

ONFF!

BELKİ EVİMİ ÖZLEMEYE BAŞLADIM.

MERAK ETME. EĞER BUNLAR ARADIĞIMIZ KİŞİLERSE, YAKINDA BİZDEN KURTULUYORSUN DEMEKTİR.

BUNU NASIL SÖYLERSİN, GÜMÜŞ. SEN BENİM EN TAKDİR ETTİĞİM KİŞİSİN.

LANET OLSUN!

BUNLAR SOYMA PLANLARI. BUNLAR HIRSIZDAN BAŞKA BİRŞEY DEĞİL.

BOŞUNA UĞRAŞMIŞIZ.

YİNE Mİ?

BURAYA HEMEN LİMO'YU GÖNDERİN.

ADAMLARIM SUÇLULARI YETKİLİLERE TESLİM EDECEK. SİZ BENİMLE SARAYA GELECEKSİNİZ.

BİR SEFER DE EMİR YERİNE RİCA ETSE..!

ARABA ŞİMKARİAN ÜLKESİNDE İLERLERKEN...

BU SON İKİ GÜN İÇİNDE YAPTIĞIMIZ ÜÇÜNCÜ BAŞARISIZ BASKIN.

ENTERNASYONAL GÜMÜŞ SAMUR ŞİRKETİNİN KAYNAKLARI DAHA KARLI KULLANILABİLİRDİ.

"KARLI MI?" ŞİMKARİA KRALI CİNAYETE KURBAN GİDEBİLİR, SEN NAKİT AKIŞINI DÜŞÜNÜYORSUN.

BURADAKİ BULUŞLARIN TEK NEDENİ PARA OLAN BİRİ İÇİN İLGİNÇ BİR TENKİD.

ŞİRKETİM, 500 YILDIR AYNI SOYUN YÖNETTİĞİ KRALLIĞIN KUTLAMA TÖRENİNDE GÜVENLİĞİ SAĞLAMAK İÇİN KİRALANMIŞTI.

KRALA KARŞI DÜZENLENECEK SUİKASTIN KOKUSUNU ALINCA İZLERİN PEŞİNE DÜŞTÜK. VE KATİLİ SAKLAYAN KİŞİNİN CHAKANE OLDUĞUNU ÖĞRENDİK. AMA SENİN YÜZÜNDEN CHAKANE'Yİ ELİMİZDEN KAÇIRDIK.

SANA ÜZÜLDÜĞÜMÜ SÖYLEMİŞTİM YARDIM İÇİN BURADA DEĞİL MİYİM?

EYET, TABİİ. GÜNDE BİN DOLAR ALMAK İÇİN DEĞİL.

SNY 1

ONA KARIMIN İŞSİZ OLDUĞUNU VE YENİ BİR EV İÇİN PARAYA İHTİYACIMIZ OLDUĞUNU NASIL SÖYLEYEBİLİRİM?

BAK, PARAYI LA İŞ YAPIYORUM AMA SEN TEKLİF ETTİN.

ÇOK RAHATLADIM.

AAHH, KAFAM.

DAHA SONRA SİMKARİA KRALLIĞINDA...

GELDİK!

HARİKA! KOSTÜMLER FALAN. SANKİ ORTA-ÇAĞDAYIZ.

SİZ SİMKARİA'LILAR TÖREN YAPINCA EN İYİSİNİ YAPIYORSUNUZ.

YARIN Kİ FESTİVALİN ANLAMI ÇOK DAHA BÜYÜK. SALTANATIN YILDÖNÜMÜ KUTLANACAK.

HEM DE KRAL STEFAN'IN YENİ BİR YARİS VAAD EDEN...

... NİŞANI KUTLANACAK. YANİ AYNI SOY DEVAM EDECEK.

SİZLERLE OLMAKTAN ÇOK MUTLUYUM.

HAHAHAHA

STEFAN Yİ BİR KONUŞMACI.

NİŞANLISI DA ONDAN GERİ KALMIYOR.

HALK İKİSİNİ DE ÇOK SEVİYOR. ONLARI KAYBETMEK ÇOK ACI OLUR.

BAYAN GÜMÜŞ?

ŞON BASKININ DA BAŞARISIZ OLDUĞUNU DUYDUĞUMA ÜZÜLDÜM. HABER ALMA SERVİSİ BAŞKA...

KUSURA BAKMAYIN BAŞBAKAN LİMKA, AMA HABER ALMA SERVİSİNİZE GÜVENİM KALMADI. MERASİM SIRASINDA...

...ADAMLARIMLA BİRLİKTE KRAL'IN YANINDA OLACAĞIM.

PEKALA. MADEM BUNUN DAHA İYİ OLACAĞI KANISINDASIN

TÖRENE BİRKAÇ SAAT DAHA VAR. BENİMLE JİMNASTİK SALONUNA GELİP İDMAN YAPMAK İSTER MİSİN?

ASLINDA SENİNLE BİR KAÇ RAUND YAPMAK İÇİN NELER VERMEZDİM.

AMA CİVARI DOLAŞMAK İSTİYORUM BİRAZ.

O ZAMAN ELEKTRONİK GÜVENLİKTEN GEÇEBİLMEK İÇİN BU KARTI AL. LİMO'YU DA EMRİNE VEREBİLİRİM.

TEŞEKKÜRLER.

AMA BEN KENDİ YOLUMDAN GİTMEYİ TERCİH EDERİM.

THWIPP

İŞLER ZORLAŞIYOR. AMA BİR YOLUNU..

BİR SORUN MU VARDI BAŞKAHIM?

BİNBAŞI WEIL?

SIZ HİÇ KAPI KULLANMAZ MISINIZ?

NE GEREKİYORSA ONU KULLANIRIZ. PLAN NASIL GİDİYOR?

KORKARIM ARTIK BAYAN BÜMÜŞ YANLIŞ İZLERİN PEŞİNE DÜŞMEYECEK. AMA YARINKİ HAVA GÖSTERİSİ BAŞARILI OLACAK.

MÜKEMMEL. O ZAMAN İKİMİZ DE İSTEDİĞİMİZE KAVUŞACAĞIZ.

BEN TANINMAK İSTİYO_ RUM. KRAL STEFAN ÇOK POPÜLLER. BENİ TANIYAN YOK. AMA BİR ÇOCUĞU OLMADAN ÖLÜRSE...

. VARİS KALMAYACAK! O ZAMAN BİNYİLK BİR İHTİMALLE KRALLIK ORTADAN KALKACAK VE SİMKARİA DEMOKRASİYE DÖNECEK. BAŞTA DA TABİİ BEN OLACAĞIM.

SLINK

DAHA DA ÖTEŞİNE!

SAGAYDAN ARAYA-
MAZDIM YA.

GÜZEL. JETONLA
ARIYORUM YENGE. BA-
NA HEMEN MARY JA-
NE'Yİ VERİR MİSİN?

KUŞURA BAKMA
AMA DİZİ SEÇİM-
LERİ İÇİN ÇIKTI.

OO, NEYSE...
ONA SEVGİLERİMİ
İLET. YİNE ARARIM.
ŞİMDİLİK HOŞÇA-

KAL.

ANNE
BAK BİR
PALYA-
ÇO.

DEMEK BENİ OKYANUS
ÖTESİNDE TANIMIYORLAR.

OKYANUSUN DİĞER TARAFINDA...

KENDİ KENDİME KIZIYORUM.

BUNCA YILDAN SONRA KENDİMİ TEKRAR KANITLAMAK ZORUNDA KALMAM ÇOK KÖTÜ. "SİBİL" BASİT BİR ROL. AMA İYİ PARA VERİYORLAR.

ONUN İÇİN MİLYONLARCA KİŞİ MÜRACAAT ETMİŞ. KENDİMİ GÖSTERMEK İÇİN NE YAPSAM?

MARY JANE WATSON-PARKER?

ÇABUK DÜŞÜN MJ.

ELİNİZDEKİNİ OKURMUSUNUZ, LÜTFEN.

DOĞRU. SUNU İSTERSENİZ.

...OKUMAYA HİÇ NİYETİM YOK. BENİ ÖTEKİLERLE AYNI KEFEYE NASIL KOYARSINIZ?

UMARIM BENİMLE ÇALIŞMANIN AVANTAJLARININ FARKINDASINIZ.

BU HAREKETLER SİZE YAKIŞMIYOR BAYAN.

BİLİYORUM. AMA SİBİL OLSAYDI AYNEN BÖYLE YAPARDI.

TELEFON NUMARAM FORMDA YAZILI.

ŞANSIMI DENEDİM. YA ÇOK BEĞENECEKLER YA DA BENDEN NEFRET EDECEKLER.

YAPRAK GİBİ TİTRİYORUM.

BİR PARTİ BULMALIYIM.

BU ÇOK KOLAY. TABİ SİMKARİA SARAYINDA...

JÜBİLENİN YAPILDIĞI YERDE...

ÖRÜMCEK ADAM PARTİDEN KAÇMAK İÇİN NELER YERMEZDİ...

KENDİMİ APTAL GİBİ HİSSEDİYORUM.

BİR YERDE SADECE ÖRÜMCEK ADAM KİŞİLİĞİMLE BULUNMAYA ALIŞIK DEĞİLİM.

KOSTÜMLE UYUYORUM, KOSTÜMLE YİYİYORUM. BİR BU FRAK EKSİKTİ.

OO, KAÇMAK İSTEYEN BAŞKALARI DA VAR DEMEK.

NE O KAÇIYORMUSUN, GÜMÜŞ?

ETRAFI KONTROL EDİYORUM

SEN HİÇ ARA VERMEZMİSİN

KRAL STEFAN SİMKARİA'LILAR İÇİN ÇOK ÖNEMLİ O ÖLDÜRÜLÜRSE HALK İÇİN KARANLIK GÜNLER BAŞLAR.

DEMEK SOĞUK İŞ KADINI MASKENİN ALTINDA İNSANCIL BİRİ VAR.

SEN BENİM KİŞİLİĞİMİ HİÇ BİR ZAMAN ANLAYAMAZSIN.

YA SEN ÜLKEN İÇİN NELER YAPARSIN?

HAYATINI VERİR MİSİN?

BİLMİYORUM HİÇ DÜŞÜNMEDİM.

DÜŞÜNSEN İYİ OLUR. BU ARADA BİRAZ UYU.

YARİN SABAH BENİM ÜLKEMİ KORUMAK İÇİN DİNÇ OLMALISIN.

AMA ÖRÜMCEK ADAM ODASINA ÇIKARKEN...

KAFASINDA BİR SÜRÜ DÜŞÜNCE VARDI.

KOLAY KOLAY UYUYACAĞINI HİÇ SANMIYORDU...

NİHAYET SABAH OL-DU...

SARAYIN KAPILARI HALKA AÇILDI: JÜBİ-LE BAŞLADI...

BU ARADA KOSTÜMLÜ SAVAŞÇILAR NÖBET TU-TUYORDU.

HER TARAFI DİKKATLE İZ-LİYORLARDI.

HATTA HAVAYI.

VE ŞİMDİ KRALİYETE AİT HAVA KUVVETLERİ PARA-ŞÜT EKİBİ OLAĞANÜSTÜ BİR GÖSTERİ SUNA-CAKLAR.

BUNUN ÖZELLİĞİ NE? OLDU-ĞU GİBİ AŞAĞIYA... DUR...

...ÖRÜMCEK HİSLERİM TEHLİKE HABERİ VERİYOR...

"AMAN TANRIM. HALKIN ÜZERİNE ATEŞ AÇIYOR-LAR."

VİVİAN! ARKAMA SAKLAN!

KRALI KORUYUN!

KRAKOW

BLAP BLAP

EEEEEEEEE

ÇABUK İÇERİYE! AS-KERLER DARBE YA-PIYOR.

HAYIR! BUNLAR SİMKARİA ASKE-Rİ DEĞİL.

ÜNİFORMALARINI TANI-DIM. BUNLAR ULTİMA-TOM ADLI TEŞKİLATI-NIN ADAMLARI

ARTIK KARŞIMIZDA KİMİN OLDUĞUNU BİLİYORUZ.

BU İŞE HA-
YATLARINI KOYMU-
ŞA BENZİYORLAR.

ÇOK
DOĞ-
RU...

SHLAK!

CURUT!

THRUD

BU ARADA YAKINDA BİR YERDE.

NE MÜKEMMEL BİR PLAN. GÜMÜŞ SUİKASTI ÜLTİMATOMLARIN PLANLADIĞINI SANIYOR. ASLINDA ONLAR SADECE İLGİYİ BAŞKA TARAFA ÇEKMEK İÇİNDİ.

TETİĞİ BEN ÇEKECEĞİM HEM DE BÜYÜK BİR ZEVKLE...

...ARKAMDA BİRİ Mİ VAR?

RRAARRR

SEN!

SLAT!!!

VİVİAN DİKKAT ET!

YOO, STEFAN, ÖLMENE İZİN...

...VERMEYECEĞİM!

GUP

BLAM

BAM

GÖRDÜLER...

...VE ÜZÜLDÜLER.

YÜREKLERİ ÖFKEYLE DOLDU...

KRAK

KRAK

KRAK

KRAK

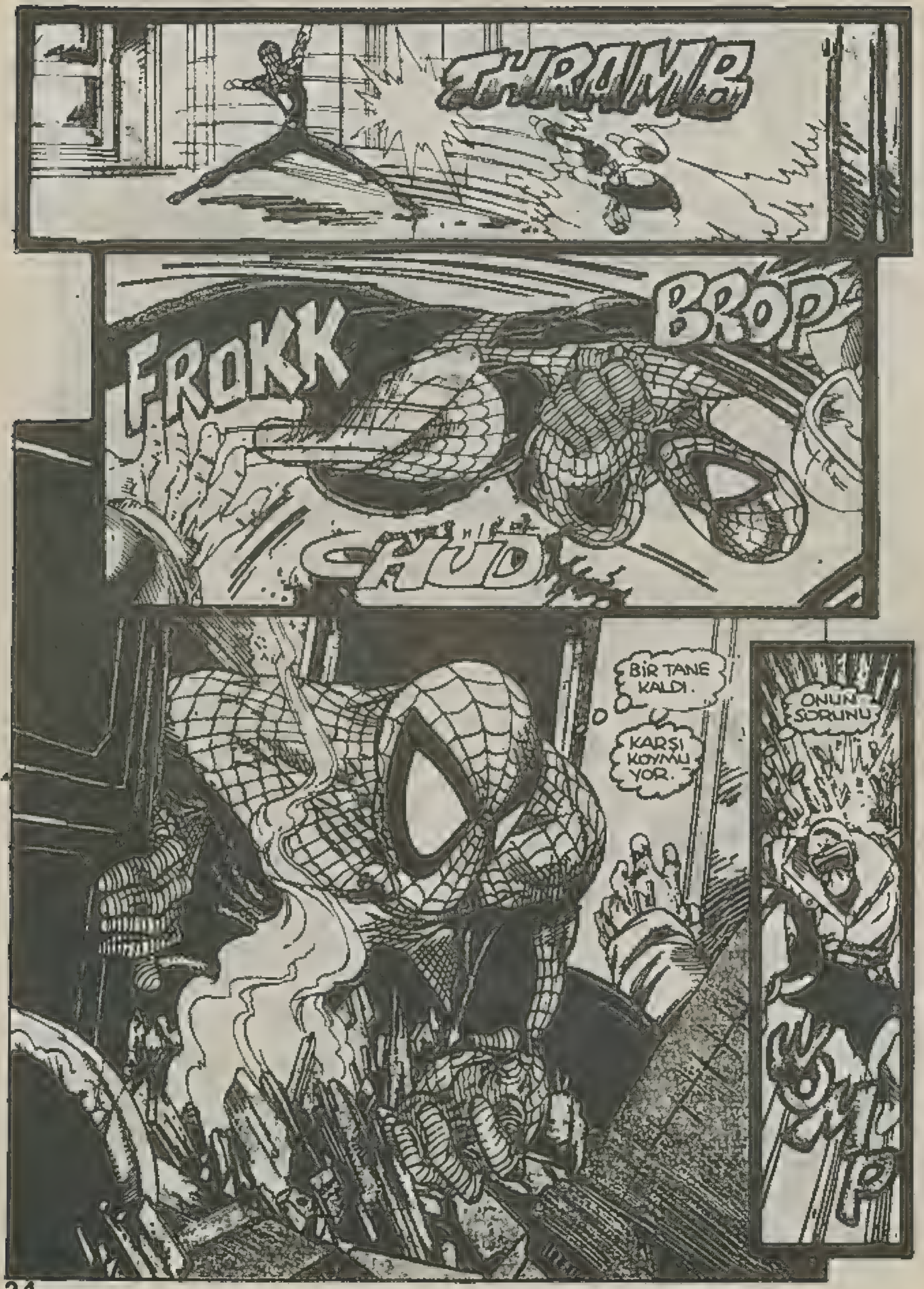
THRAMB
FROKK
BROP
CHUD
BİR TANE KALDI.
KARŞI KOYMU YOR.
ONUN SORUNU

KRAK KRAK KRAK

SAKİN OL GÜMÜŞ!

GÜMÜŞ!

BİTTİ ARTIK.

HAYIR BİTMEMİŞTİ. BAZILARI İÇİN ASLA BİTMEYECEKTİ.

O ÖLDÜ.

BİRİLERİ BUNUN HESABINI VERMELİ.

SNIFF HFF-FF SNIFF

BAYAN GÜMÜŞ?

YUKARIDA BİRİNİ BULDUK. GELİP BAKSANIZ FENA OLMAYACAK.

BAŞBAKAN.

KANLAR İÇİNDE.

ÖLÜMÜ HÜKÜMETİN VE ÜLKENİN ZAYIFLAMASINA NEDEN OLACAK.

ACABA ASIL HEDEF O MUYDU? EĞER ÖYLEYSE...

...BU İŞİN ARKASINDA BÜYÜK BİR BEYİN VAR.

GÜMÜŞ! GİZLİ BİR GEÇİDE GİDEN BİR SÜRME KAPI BULDUK. AMA İÇERDE KİMSE YOKTU.

KAPININ KENARINDA BİR PARÇA KUMAŞ BULDUK. KATİL KAÇARKEN ELBİSESİNİ KAPIYA SIKIŞTIRMIŞ OLMALI.

BU PARÇA CEBİ OLMALI. ÇÜNKÜ YERDE BU KAPSÜL VARDI.

BUNU LABORATUVARDA İNCELETECEĞİZ.

AMA RENGİNE

SNAP

...VE KOKUSUNA BAKILIRSA BUNUN PANADOKSİN OLDUĞUNA YÜZDE 99 EMİNİM. BU BİR İNTİHAR KAPSÜLÜ. SADECE C.I.A. AJANLARINA VERİLEN BİR...

...ZEHİR.

ÜÇÜNCÜ BÖLÜM SONU

KİMSİN SEN?

DÖRDÜNCÜ BÖLÜM

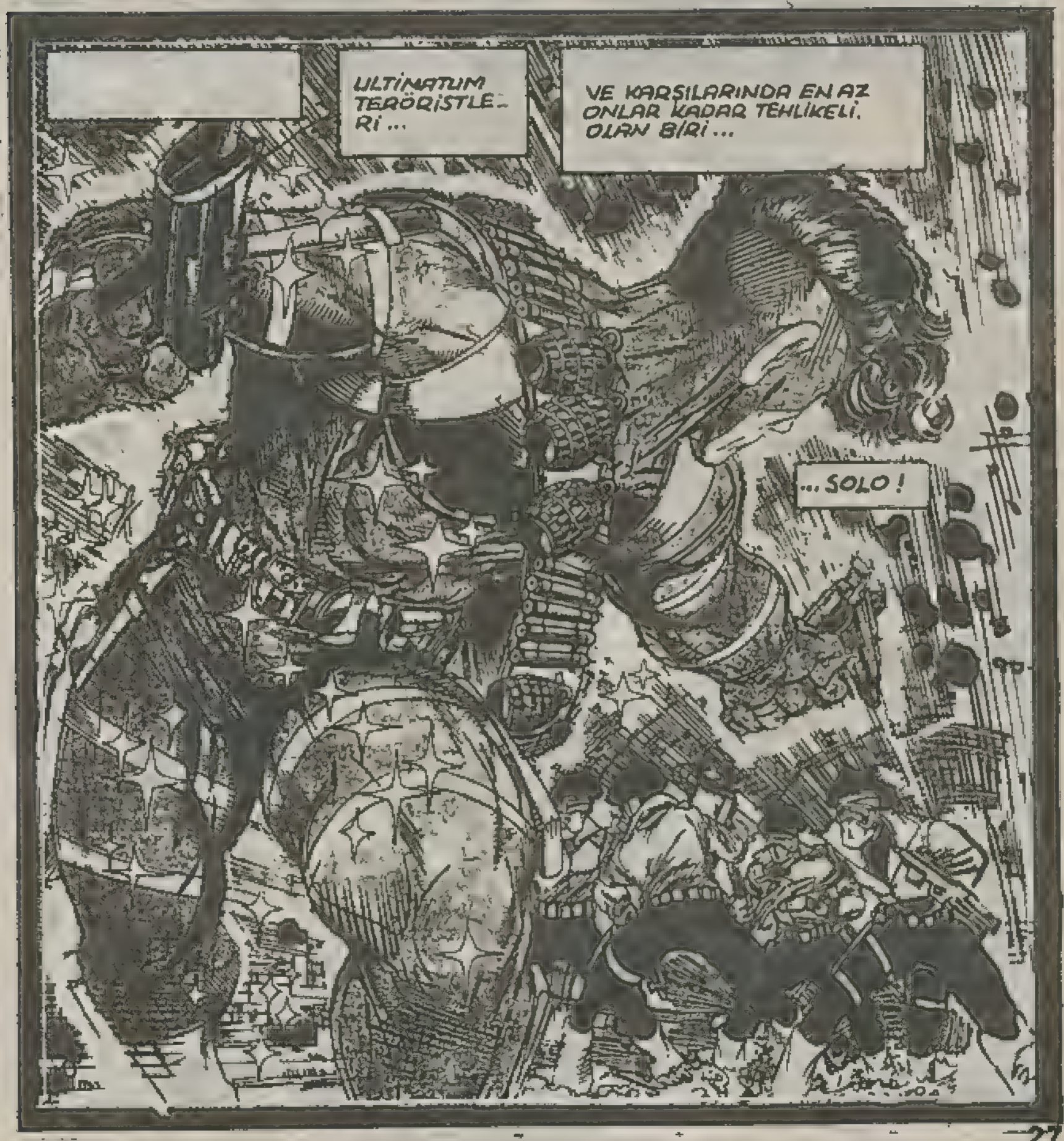

O NE ?!

ÖLDÜ-RÜN!

TEK ÇARE BU DEĞİL Mİ ?

ANLAMADIĞINIZ ... KORKTUĞUNUZ HER ŞEYİ YOK ET-MEK İSTERSİNİZ.

MİLLİ SINIRLARI YOK EDEREK DÜN-YA İNSANLARINI BİR ARAYA GE-TİRECEĞİNİZİ SANIYORSU-NUZ.

BU ARADA BİR KAÇ MASUM İNSAN ÖLÜRSE, EH O DA BİR-LEŞMENİN BEDELİ.

BÖYLE DÜŞÜNÜ-YORSUNUZ DEĞİL Mİ?

YANILI-YORSU-NUZ.

BİR TEK BEN KALDIM.

TESLİM OLUYORUM.

BELKİ REHİN TAKASI YAPARLAR.

ÜZGÜNÜM, İLGİLENMİYORUM.

SÖYLE BAKALIM, LİDERİNİZ BİNBAŞI WEIL NEREDE?

AMA BEN TESLİM OLDUM. HAKSIZLIK BU.

SEN TERÖRİSTSİN, ÇOCUKLARI ÖLDÜRÜRSÜN. BANA HAKTAN SÖZ ETME.

BEN TERÖRİST DEĞİLİM, SAVAŞÇIYIM.

O ZAMAN SURATSIZ BİR SAVAŞÇI OL.

SİMKARİA'DA BİR YERDE... LATVERİA SINIRINDA! BİLDİĞİM BU!

YEMİN EDERİM!

FARKETMEZ, DİĞER KAYNAKLARIMDAN ÖĞRENİRİM.

ARKASINI DÖNDÜ, SİLAHIMI ÇEKEBİLİRİM.

KİMSİN SEN ?

ADİM SOLO. HAKKIMDA ÖĞRENMEN GEREKEN BİR ŞEY DAHA VAR. BEN YAŞADIĞIM SÜRECE...

...

PLIK

SPLAT

"TERÖR ÖLÜR."

WHOOMP

AMA SİMKARİA'DA, SEMBOLİK KRAL STEFAN'IN SARAYININ ÇEVRESİNDE TERÖR TÜM ŞİDDETİYLE DEVAM EDİYORDU...

LİMOZİNİN İÇİNDEKİ AMERİKAN ELÇİSİNE...

...YUMURTA VE DOMATES FIRLATIYORLARDI...

BİZİ PEK SEVMİYORLAR, DEĞİL Mİ?

KRALLARININ NİŞANLISI ÖLDÜRÜLDÜ. AYNI KARGAŞADA BAŞBAKANLARI DA ÖLDÜRÜLDÜ.

VE İKİ CİNAYETTE DE C.İ.A.'NIN PARMAĞI OLDUĞU ÖNE SÜRÜLÜYOR.

"ONLARI SUÇLAYAMAYIZ DEĞİL Mİ?"

NASILSINIZ, BEN ELÇİ HAWTHORNE.

BEN DE BAŞBAKAN VEKİLİ ALFONSE GALATİK. KRAL NİŞANLISININ CENAZESİNDE.

GÜMÜŞ SAMUR SİZE OLANLARI ANLATACAK. MERASİMDE GÜVENLİKTEN O SORUMLUYDU.

CİNAYETLER KONUSUNDA ÇOK YÖNLÜ BİR ARAŞTIRMA YAPIYOR.

BAYAN GÜMÜŞ. BEN ELÇİ HENRİ HAWTHORNE.

HAYRET, BİZİM AKSANLA KONUŞUYOR.

BEKLEYİN, HEMEN GELİYORUM.

VAY, ÖRÜMCEK ADAM!

GRAYSON KENDİNE HAKİM OL.

SİZE YARDIM ETMEK BENİ MUT...

BENİ EN ÇOK ENDİŞELENDİREN DE, BAYAN GÜMÜŞ, KİTLE HAREKETLERİ. ÜLKENİZİN TEPKİLERİ BİRAZ FAZLA OLMUYOR MU?

BIRR! BURASI BİRDEN NE KADAR SOĞUDU.

GÜMÜŞ SAMUR ŞİRKETİ, SUİKAST PLANININ ALTINDA HAYAT VAKFI ADINDA BİR AMERİKAN ŞİRKETİNİN BULUNDUĞUNU ÖĞRENİNCE...

...KRAL STEFAN'IN KORUNMASI İÇİN ÖRÜMCEK ADAM'I KİRALADI.

AMA ÜLTİMATOMLARIN SALDIRISINDA BAŞBAKANIMIZIN KATLEDİLDİĞİNİ ÖĞRENDİK. CESETİNİN YANINDA BİR PANADOKSİN KAPSÜLÜ BULDUK.

BU C.I.A. AJANLARI TARAFINDAN KULLANILAN BİR ZEHİR. BU TEK BAŞINA DELİL SAYILMAZ AMA HALKI ÖFKELENDİRMEYE YETTİ.

AMA BAYAN GÜMÜŞ. SİMKARİA AMERİKANIN DOSTU

HEY ÇOCUKLAR, ÖNEMLİ OLAN KATİLİ BULMAK DEĞİL Mİ? O ZAMAN SUÇLU...

KAPA ÇENENİ ÖRÜMCEK ADAM.

NE?

ŞEN YAPTIĞINI YAPTIN BİLE. SUÇLULARLA OLAN İLGİSİ, GÜVENİLİR BASIN YAYINLARINDA TARTIŞILAN MASKELİ BİR AMERİKAN HAYDUTUNUN BURADA OLMASI BİLE...

...DOSTLUĞU ZEDELEMEYE YETER.

"GÜVENİLİR" HA?

YANİ BENİ J. JONAH'TAN BAŞKA KÖTÜLEYEN DE Mİ VAR?

NEREYE GİDİYORSUN?

BENİ SEVENLERİN YANINA.

BU CİNAYETLER BENİ EPEY SARSTTI. KEŞKE EVE GİDİP PETER PARKER OLABİLSEM.

PETER PARKER'İ SEVENLER ŞU ANDA MERAK İÇİNDEDİRLER.

ŞU ANDA ONLARI ARAMAM İMKANSIZ. BELKİ ONLARA MESAJ GÖNDEREBİLİRİM.

CANLI YAYIN MI? AMERİKA İLE İLGİLİ Mİ? İYİ.

BEN DE KONUŞMAK İSTİYORUM.

HALKIMIN ŞUNU BİLMESİNİ İSTİYORUM Kİ, HAREKETLERİMLE AMERİKA'YI UTANDIRMAYI ASLA DÜŞÜNMEDİM. ASLINDA BEN ÖRNEK ALINACAK BİR VATANDAŞIM.

VE HER ŞEY YOLUNDA.

QUEENS : MAY PARKER'IN EVİ...

AMAN NE GÜZEL!

ÖRÜMCEK ADAM ŞİMDİ DE ULUSLARARASI İŞLERE Mİ KARIŞIYOR?

SUS, NATAN.

PETER "ÖRNEK" KELİMESİNİN ÜZERİNE BASARAK SÖYLEDİ. BENİM MODELLİK MESLEĞİMİ Mİ KASTETTİ?

O MESAJ BİZEYDİ.

OO MAY, SANA SÖYLEMEDİM. PETER SİMKARIA'DAYMIŞ, İYİYMİŞ.

NASIL SÖYLEMEZSİN MARY JANE?

NEYSE, İYİ OLDUĞUNA SEVİNDİM.

BEN DE,

UMARIM BAŞINA BİR ŞEY GELMEZ.

SONUÇ OLARAK ŞUNU... HEY!

HERKES NEREYE GİDİYOR?

PARAŞÜTLE ATLIYOR.

GELDİ.

KİM GELDİ?

"O" HERZAMAN BİR YOLUNU BULUR.

ÇÜNKÜ O KAPTAN AMERİKA!

ÜLKESİ TEHDİT ALTINDAYSA...

ÖZGÜRLÜK TEHLİKE DEYİSE...

ÇÜNKÜ O BAYRAĞIN TEMSİLCİSİ.

İNTİKAM BİRLİĞİNİ TEMSİLEN...

N RİA GEL. Z DOĞMU?

...Mİ GELDİNİZ?

BAYANLAR BAYLAR, ŞİMDİLİK HERŞEYİ DÜZELTMEYE GELDİĞİMİ SÖYLEMEKLE YETİNMEK İSTİYORUM.

BU ARADA BENDE HAZIR OLMALIYIM.

KENDİ ÖZEL PLANIM İÇİN...

BEN DE MUHAFIZLARIN SAYISINI ARTIRIN.

EN KÖTÜSÜ İÇİN HAZIRLIKLI OLALIM.

BURADAN GİTMELİYİM.

BANA KİRALIK GORİL MUAMELESİ YAPIYORLAR.

BENİ TOPLANTILARINA BİLE DAVET ETMEDİLER.

HEMEN PASAPORTUMU ALIP BURADAN.

BİZİ DİNLİYOR MUSUN, ÖRÜMCEK ADAM?

NE?

KAPTAN AMERİKA, HÜKÜMETİNİZİN BU İŞLE İLGİSİ OLMADIĞINI SÖYLEDİ. BEN ONA İNANIYORUM.

AMA HALKIMIN BUNA İNANACAĞINI SANMIYORUM.

GÜMÜŞ SAMUR'A YAPACAĞIMIZ EN İYİ ŞEYİN GERÇEK KATİLİ BULMAK OLDUĞUNU SÖYLÜYORDUM.

BU ŞEKİLDE AMERİKANIN CİNAYETLERLE İLGİSİ OLMADIĞINI KANITLAMIŞ OLURUZ.

TÜH, BEN BUNU NASIL DÜŞÜNEMEDİM.

KONTRATIMIZ BİTTİ ÖRÜMCEK ADAM.

PARANI NEW YORK'TAKİ ELÇİLİĞİMİZDEN ALABİLİRSİN. BUNDAN SONRASI SANA KALMIŞ.

AKILLI OL-
SAM BURA-
DAN HEMEN
KURTULU-
RUM.

AKILLI
OLSAM,
ARKAMA
DÖNÜP
BAKMAM
BİLE.

AKILLI
OLSAM...

SIGH!

...BAŞKA
BİRİŞ
SEÇER-
DİM.

BİR SAAT SONRA SİMKARİA-
NIN KARLI DAĞLARINDA...

BU KAR TRENİ
AVRUPALILARIN EN ÇOK
RAĞBET ETTİKLERİ
YERDİ.

BİR KAÇ
AY ÖNCE
TAMİRAT
İÇİN KA-
PANDI.

SESSİZ,
SAKİN. ÜL-
TİMATOMLAR
İÇİN EMİN
BİR YER.

BIRR. KEŞKE
KAR ELBİSE-
Mİ GİYMİŞ OL-
SAYDIM.

ADAMLARIM BURADA KALACAK. BİZ ÜÇÜMÜZ ANA BİNAYA GİRECEĞİZ.

SİZCE UYGUNMU KAPTAN?

KAPTAN BAŞINI SALLAYINCA HEP BİRLİKTE AŞAĞIYA İNDİLER...

GELMENE SEVİNDİM ÖRÜMCEK ADAM AMA NEDEN KATILDIĞINI SORABİLİR MİYİM?

AMERİKA BENİM DE ÜLKEM.

ÖRÜMCEK HİSLERİM.

TEHLİKE HABER VERİYOR.

DİKKAT!

ÜLTİMATOM ASKERLERİ! KARIN ALTINA SAKLANMIŞLAR!

BELKİ GARİP GELEBİLİR... AMA TABİİ SANA DEĞİL...

SADECE BİRKAÇ DÜZİNE. BEN DAHA KORKUNÇ BİR SAVUNMA...

SPONK

WRIZZZZZZZ

?!?

... BEKLİYORDUM!

WHROK

YUKARI ÇIKARAK KENDİME AVANTAJ...

...NE? BUNLARIN KAYAKLARI JET MOTORLU.

TEPEYE ÇIKIYORLAR.

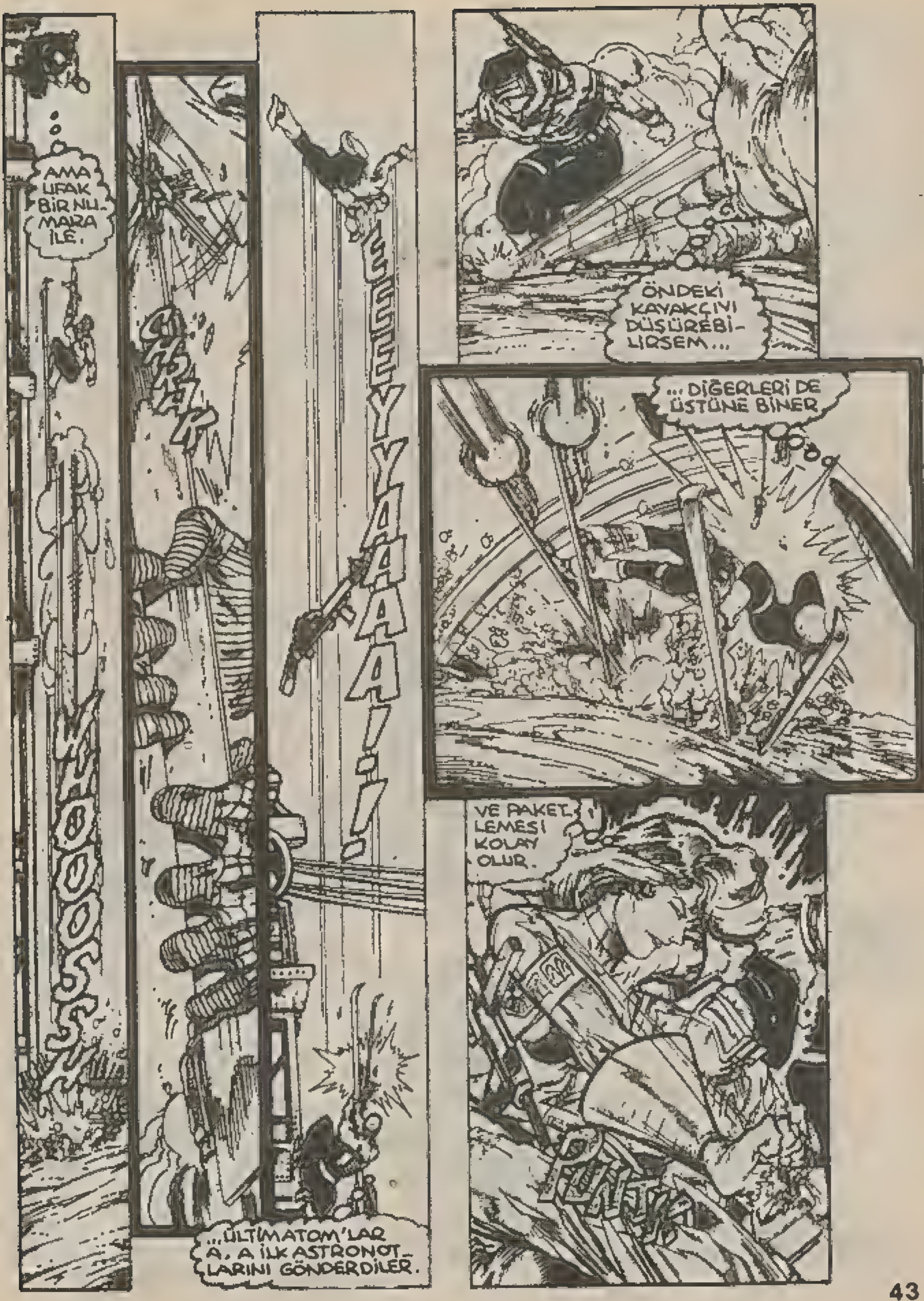
AMA UFAK BİR NUMARA İLE.
CHAAK
WHOOOSSSH
EEEEYYYAAAAAAA!!!!
...ÜLTİMATOM'LAR A. A İLK ASTRONOT-LARINI GÖNDERDİLER.
ÖNDEKİ KAYAKÇIYI DÜŞÜREBİLİRSEM...
...DİĞERLERİ DE ÜSTÜNE BİNER
VE PAKETLEMESİ KOLAY OLUR.

ÇOK ÇABUK İLERLİYORLAR.

DAĞIN ETEKLERİNE YERLEŞTİRDİĞİM PATLAYICILARI ATEŞLEYEREK ONLARI YAVAŞLATMALIYIM. KAYAKLI ASKERLER DE ÖLECEK AMA...

...BİR AMAÇ UĞRUNA.

NE? BU IŞIK DA NE? KİM VAR ORADA?

BEN, SOLO.

SENİN CELLADIN.

MU...MU HAFIZLAR!

BOŞUNA UĞRAŞMA WEIL.

SANA BİR İKİ DAKİKA KAZANDIRIR.

P.DOWM

SHKR

FAZLA DEĞİL.

BRAKABRAKABRAKABRAK

SPUTZ

UÇUŞA HAZIR.

BİR DAKİKAYETER:

FİRAR GEMİSİ HAZIR MI?

BİR YERE GİDEMEZSİN WEIL.

PAM PAM

BELKİ HİÇ BİRİMİZ.

NE?

BİRİ SİLAHLI. BEN SİLAHIN İCABINA BAKARIM.

BEN DE ADAMI HALLEDEYİM.

KRASH

CHRANK

SHROOM

HELİKOPTER EKİBİNE. İSTİKAMET KUZEYBATI HEMEN İZLEYİN.

APTALLAR, KAÇAN TOLER WEIL İDİ, ULTİMATOMLARIN BAŞI. BENİ DURDURURKEN ONU KAÇIRDINIZ.

SOLO!

BEN SİZİN TARAFTANIM.

PEKİ SEN KİMSİN?

SENİ DUYMUŞTUM.

ŞU ANDA İDEOLOJİ ÖNEMLİ DEĞİL. ÖNEMLİ OLAN KATİLİ BULMAK.

WEIL İLE KARŞILAŞTIĞIMDA KORİDORUN SONUNDA, HABERLEŞME ODASINDAYDI.

ORADA BULUŞURUZ.

SEN NE İDÜĞÜ BELİRSİZ BİR ANTİ TERÖRİSTSİN. METODLARIN DA ŞÜPHELİ.

BEN İŞİMİ YAPTIM.

AZ SONRA...

BU ARKADAŞI BİLGİ SAYARDAKİ KAYITLARI SİLERKEN YAKALADIM. BANA GİRİŞ KODUNU VERMEDİĞİ İÇİN NE KADAR BAŞARILI OLDU BİLMİYORUM.

BİZ BÖYLE ÇALIŞMIYORUZ.

YA KONUŞUR...

YA DA ÖLÜR.

BİR DAKİKA BAYIM

SAKİN OL KAPTAN. BIRAK ONUNLA BEN KONUŞAYIM.

TAMAM GÜMÜŞ. BEN SOLO'YA GÖZ KULAK OLURUM.

HNH?

GİRİŞ KODU: DOKUZ SIFIR. DELTA.

BİLİYORSUN, SİLAH EN ÇABUK OLANIDIR.

YALLA GÜMÜŞ, SEN SOLO İLE ÇOK İYİ BİR TAKIM KURARSIN.

BEN İŞİMİ YAPTIM.

AZ SONRA DIŞARDA...

BİLGİSAYAR UZMANLARIM VERİLERİ BİR ARAYA GETİRDİ. WEIL'İN NEREDE OLDUĞUNU TAHMİN EDİYORUZ.

KURALLARA UYARSAN, SENDE BİZİMLE GELEBİLİRSİN SOLO.

BEN KENDİ KURALIMA UYARIM.

AZI DİŞLİ! AMA ONUN ÖLDÜĞÜNÜ SANIYORDUM...

KATLİAM İÇİN KİRALANAN ADAMIN RESMİNİ DE ÇIKARDIK.

KAPTAN KİRK'İN KULAKLARI ÇINLASIN.

EVET!

BEN BUNU ÖĞRENİRİM. SİZ İKİNİZ WEIL'İN PEŞİNE DÜŞÜN. SONRA KONUŞURUZ.

BİZ DE SENLE GELSEK İYİ OLACAK GÜMÜŞ. AZI DİŞİN İFADE VERMESİ İÇİN HAYATTA KALMASI ŞART.

ŞÜPHE SANA YAKIŞMIYOR KAPTAN.

BAYAN, GÜMÜŞ.

BAŞKENTTEN HABER GELDİ. ÖLÜM TEHDİTİ ALTINDA OLDUĞU GEREKÇESİYLE ELÇİ GERİ ÇAĞRILMIŞ.

HEMEN BİRŞEY YAPILMAZSA, BUNDAN SONRAKİ ADIM...

...SAVAŞ!

DÖRDÜNCÜ BÖLÜM SONU

Duyuru

Supermen ve Örümcek Adam Ciltlerinin eski sayılarını isteyen okuyucularımız, aşağıdaki adrese,2000 liralık posta veya damga pulu gönderdiklerinde, istedikleri cilt hemen adreslerine postalanacaktır.
Gönderme giderleri için ayrıca bir ücret alınmayacaktır.

Bilka Yayınları
Kutlugün Sok. No. 25
Sultanahmet-İstanbul

BİR ŞEY YAPAMAZSIN!

BEŞİNCİ BÖLÜM

BİZİ YAVAŞLATABİLİRSİN AMA ÜLTİMATOM'U ASLA DURDURAMAZSIN.

NE OLURSA OLSUN, BU GEZEGENİ BİRLEŞTİRECEĞİZ.

BASİL'İN TABANCASI!

YARIN SABAH BOMBANIZ PATLADIĞINDA BURADA BULUNAN MASUM İNSANLAR NE OLACAK?

ÖLÜM SİZİN İÇİN BİR ŞEY İFADE ETMİYOR MU?

İSTEDİĞİMİZ KİŞİLER ÖLÜRSE HAYIR..

ÖRÜMCEK HİSLERİM ZİL ÇALIYOR

HEMEN... DUR! ARKAMDA...

SOLO!

İKİMİZ DE AYNI KİŞİLERİ ARIYORDUK HERHALDE..

EVET, BU ADAYI HAVAYA UÇURARAK DEĞİL Mİ?

ORTALIĞI KIRIP DÖKEREK Mİ İNSANLARI BİR ARAYA GETİRECEKSİNİZ?

SEMBOLLERİ ORTADAN KALDIRARAK SINIR KAVRAMINI YIKIYORUZ. SINIRLAR OLMAYINCA İNSANLAR AYRILMIŞ OLMAYACAK.

BAYIM, BEN BÖYLE MANTIK GÖRMEDİM.

DUR!

ONLARI ÖLDÜRMEN GEREKMEZDİ.

SİLAHI GÖRMÜŞTÜM.

BUNU BİLEMEZDİM. BEN YAŞADIĞIM SÜRECE..

...EVET BİLİYORUM: "TERÖR ÖLÜR!"

SİMKARİA'DAYKEN "FELSEFE"Nİ ÖĞRENDİM AMA ŞU ANDA KİŞİSEL DÜŞÜNCELERİ BİR KENARA BIRAKMALIYIZ. YOKSA UNUTTUN MU?

DAILY BUGLE

KRİZ BÜYÜYOR!

* LAST ISSUE. -- J.S.

AZI DİŞ SİMKARİA BAŞBAKANINI ÖLDÜRÜRKEN, C.I.A.'YI SUÇLAMAYA NEDEN OLACAK BAZI DELİLLER BIRAKMIŞTI.

ONUN İÇİN KAPTAN AMERİKA İLE GÜMÜŞ SAMUR AZI DİŞİN PEŞİNE DÜŞTÜLER.

BEN DE CİNAYETİ PLANLAYAN ÜLTİMATOM GÖREVLİSİ TOLER WEİL'İ ARIYORUM.

O SERSERİLER BANA BİR İPUCU VEREBİLİRDİ.

ÖZÜR BEKLEME. AMA SENİ ANLIYORUM.

O ZAMAN NİYE BENİMLE ÇALIŞMIYORSUN? KAPTAN'IN ADAMLARI BİR İHBAR DAHA ALDI.

BEN TEK BAŞIMA ÇALIŞIRIM.

AMA SONUÇTA AYNI ŞEY İÇİN ÇALIŞIYORUZ.

ONUN HAKKINDA ÖĞRENMEM GEREKEN ÇOK ŞEY VAR.

"MESAJ OLURSA SİMKARİA ELÇİLİĞİNE BIRAKIN. BEN ARARIM.

KILI BİLE KIPIRDAMADAN ÇIKTI GİTTİ. NE BİÇİM ADAM BU?

DURUM O KADAR KRİTİK Kİ, YARDIMCI OLAYIM DERKEN TEHLİKELİ DE OLABİLİR.

UMARIM KAPTANDA İYİ HABERLER VARDIR.

AZI DİŞ ÖLMELİ!

MEKSİKA'YA UÇAN...

"BAYRAK" GEMİSİNDE.

AZI DİŞ SAĞ KALMALI, GÜMÜŞ.

C.I.A.'NIN CİNAYETLE İLGİSİ OLMADIĞINI KANITLAMAK İÇİN ONUN İFADESİ GEREKLİ, BİR SAVAŞI ÖNLEMEK İÇİN.

SİMKARİA'DA BİZ ADALETE İNANIRIZ. GÜMÜŞ SAMUR ŞİRKETİNİN ESAS KURULUŞ AMACI, SAVAŞ SUÇLULARINI YAKALAMAKTI.

ADALETLE CEZA VERMEK ARASINDA FARK VAR, GÜMÜŞ. AZIDIŞ'İN İFADESİNE İHTİYACIMIZ VAR. ONUN İÇİN ONU BULMAYA ÇALIŞIYORUZ.

BİLİYORUM. DOĞRU OLANI...

...YAPACAĞIMDAN EMİN OLABİLİRSİN.

İNİŞ BÖLGESİNE GELİYORUZ KAPTAN HAZIRLANABİLİRSİNİZ.

AZ SONRA İKİ SÜPER KAHRAMAN AŞAĞIDAKİ ORMANA İNİYORDU.

BURASI KANUN KAÇAKLARININ GİZLİ KAMPIYDI.

ELL CARAMBA!

HEEMM!

AZI DİŞİ ARIYORUM. DUYDUĞUMA GÖRE ONA YARDIM ETMİŞSİNİZ.

NEREDE O?

DEMEK ÖYLE! HIH!

ÜLKENDE ÇOK BÜYÜK OLABİLİRSİN, KAPTAN. AMA BURASI BİZİM ÜLKEMİZ.

ANCAK APTALLAR BURAYA YALNIZ GELİR.

HAKLISIN.

CHK!

CHK

CHK

DUMAN, GÖREMİYORUM.

CHUFF!!

AMAÇ DA BU YA, AMİGO.

KAÇIYORLAR. LİDERLERİNİ YAKALAMALIYIM.

SENİ TANIYORUM. BANA BİR ŞEY YAPAMAZSIN.

KONUŞ, AZI DİŞ NEREDE?

HAKLISIN. YAPMAZ.

UNE MOMENTO SENYORİTA...

SİZ BANA BAKMAYIN. TABİİ Kİ SÖYLEYECEĞİM. HATTA SİZİ BİZZAT GÖTÜRECEĞİM.

BU ARADA..?

DÜNYANIN EN ALÇAK, EN DÜ-ZENBAZ CADISINA .. KARIMA!

OO, PETER, ÇOK TATLISIN.

AMA DAHA "GİZLİ HASTAHANE" DİZİSİN-DE ROL ALMADIM. SA-DECE İKİNCİ ELEMEYE ÇAĞRILDIM.

BİLİYORUM...

AMA ALACAK-ŞIN. O ZAMAN ÇOK DAHA İYİ BİR ŞEKİLDE [redacted]NU KUTLA-YACAĞIZ.

TÜH. NEREDEY-SE UNUTUYOR-DUM. SİMKARİ-ADA SADECE BİR KAÇ GÜN KALDIM AMA O KADAR ÇOK ŞEY DEĞİŞTİ Kİ.

OLAYLAR ÇOK ÇA-BUK GE-LİŞİYOR.

EVET...

...SİMKARİA OLAYINDA Kİ SON GELİŞ-MELER.

...BİLİYORUM.

SABAH.

CENTRAL PARK

ÖRÜMCEK BEKLİYOR.

UMARIM KAPTAN'IN VERDİĞİ BİLGİ DOĞRUDUR.

YOKSA MÜZEYE SALDIRDI DİYE...

... BENİ TUTUKLARLAR. NEREDE BU?

SOLO! O OLMA

YAZIN BAŞKA KİM PARDESÜ GİYER.

TABİ İÇİNDE SİLAH TAŞIYAN BİRİ DE...

...OLABİLİ

GÜNAYDIN.

MESAJINI ALDIM. OYUNUN ADI NE?

MÜZENİN RESORASYONUNU HAYAT VAKFI ÜSTLENMİŞ.

PALADİN İLE BİRLİKTE FOYALARINI MEYDANA ÇIKARMADAN ÖNCE KATİLİ ONLAR SAKLAYACAKLARDI. BELKİ HALA BİR İLGİLERİ VARDIR.

ÖĞRENELİM BAKALIM.

HEY! WEIL'İ SAĞ İSTİYORUZ, UNUTMA!

MİSİLLEME KORKUSU OLMASA, HER KES BENİM GİBİ YAPAR. TERÖRİSTLER İSTEKLERİ YERİNE GELMEDİĞİ TAKTİRDE ADAM ÖLDÜRMEKTEN ÇEKİNMEZ, AMA BENİM NE ÜLKEM NE POLİTİKAM, NE DE KİMLİĞİM OLMADIĞI İÇİN DİLEDİĞİM GİBİ...

ELİNİ KANA BULAMA.

HAREKET EDEBİLİRİM!

HARİKA!

BİR BU EKSİKTİ!

HANGİSİNE DİKKAT EDECEĞİM? DÜŞMANIMA MI, ORTAĞIMA MI?

MEKSİKA.

İŞ

EMİRLERİMİ YERİNE GETİRMEZSENİZ BAŞINIZA GELECEK BU!

BİLİYORUZ BAY AZIDİŞ.

ORMANDA ZOR BİR YOLCULUKTAN SONRA...

AZIDİŞ HIRSIZLARIN ARKEOLOGLARDAN TARİHİ ESER ÇALMASINA NİÇİN YARDIM EDİYOR?

DEMEK BAŞKA...

...NE? ÇADIRI YAKIYOR. ARKADAŞLARINA SİNYAL VERİYOR.

YE BAŞARDI.

GELİYORLAR.

BEN HIRSIZLARI HALLEDERİM, GÜMÜŞ. SEN REHİNELERİ KURTAR.

AZI DİŞ İLE SONRA İLGİLENİRİZ.

GÜMÜŞ?

TÜH!

GÖLGELERE SIĞINMALIYIM.

EĞER BENİ GÖREMEZSE...

SHAK

DUYULARIM HAYVANLARINKİ KADAR KESKİNDİR.

EN AZ BEN GELECEĞİM KADAR.

AAiiEEN!

BUNU EN KISA ZAMANDA ÖĞRENECEKSİN.

DUVARLAR AZI DİŞ'İN YUMRUKLARINDAN DAHA YUMUŞAK.

PARÇALANMAYA...

...BAŞLADI.

BU BENİ KURTARABİLİR.

TABİ PLANIMI UYGULAYANA KADAR SAĞ KALABİLİRSEM.

KAÇMIYORSUN HA?

DUVARA YASLANIP BEKLİYORSUN, NİYETİN NE?

NİYETİM ŞU...

...SEN KAZANIYOR OLABİLİRSİN AMA SANA AVINLA OYNAMA ŞANSINI VERMEYECEĞİM.

AMA SEVGİLİM, KALBİMİ KIRIYORSUN. HİÇ BEN...

...SENİNLE OYNADIĞIM YOK MU?

GÜMÜŞ!

TAM ZAMANINDA...

SPLAK!

SIÇRAMALIYIM!

CHRUMMBLE

NABZI ATMIYOR. ÖLMÜŞ OLMALI.

BENİ BEKLEYEBİLİRDİN GÜMÜŞ. ONU CANLI YAKALAYABİLİRDİK.

YA ONUN HAYATI, YA BENİM HAYATIM. OI.

BEN GEREKENİ YAPTIM.

BELKİ.

ŞİMDİ HER ŞEY...

ÖRÜMCEK ADAMA BAĞLI!

PEKİ O YANINDAKİ DE KİM?

BİLMİYORUM BİMBAŞI WEİL AMA MERAK ETMEYİN. BU OPERASYONU FİNANSE EDEN KİŞİ MASRAFTAN KAÇMIYOR.

HEM SİZE SAKLANABİLECEĞİNİZ BİR YER SAĞLADI.

HEM DE KENDİNİZİ KAMUFLE EDEBİLME OLANAĞI.

VE TABİİ BU ARADA...

"...GÜVENLİĞİNİZİ DE."

ÖRÜMCEK HİSLERİM!

ZIRHLARIN İÇİNDE ADAM VARMIŞ.

SİLAHLI ADAMLAR!

SANIRIM...

...FARK-ETTİN.

KOSTÜMÜ KURŞUN GE-ÇİRMEZ OLMALI.

NE YAZIK Kİ BENİM Kİ DEĞİL.

SAVUNMA TAKTİĞİ UY-GULAMALI-YIM.

SALDIRI PLANI SO-LO'YA...

BRAMM

CHOOM

"...KALSIN."

ZIRH KUR-ŞUN GEÇİR-MİYOR.

KURŞUN-LAR SE-KİYOR.

KLANK

O ZAMAN BİZ DE BİR-BİRLERİNE ÇARPTIRALIM.

ÖTEKİ MUHAFIZLAR ŞU KAPININ ÖNÜNDE DURUYOR.

WEİL'İ KORUYOR OLMALILAR.

İYİ.

EYVAH, YİNE IŞINLAMAYA BAŞLADI.

BEN YAŞADIĞIM SÜRECE TERÖR ÖLÜR.

OO YOD! HEMEN GİZLİ KAPIYI AÇMALI.

ÇABUK! TÜNELE. BEN DE GELİYORUM.

HAYIR.

GİDEMEZSİN!

WEİL'İN NEREYE GİTTİĞİNİ SÖYLEMEZ SEN NELER OLACAĞINI ANLATAYIM MI?

GE... GEREK YOK.

ŞU TARAFTAN... HELİKOPTERE BİNECEK.

"DAMDAN!"

WEIL KAÇIYOR.

HELİKOPTER TENTENİN ALTINDA.

EĞER MACVAY O MANYAĞI OYALARSA...

APTAL!

ASETİLEN

...LAMBAM!

KRAPOOM

DUR BAKALIM WEIL!

İFADE VERMEN GEREKİYOR. AMA ÖBÜR DÜNYADA DEĞİL!

ONUN İÇİN YAŞAMAK ZORUNDASIN.

BIRAK ONU!

YOKSA İKİNİZİ DE GEBERTİRİM.

İYİ Mİ? BİR ELİMDE AĞ, BİR ELİMDE İSE WEİL VAR.

BAŞKA AĞ İP FIRLATIP KAÇACAK DURUMDA DEĞİLİM.

FENA SIKIŞTIM.

WEİL'İ BIRAKMALIYIM. KİMBİLİR KAÇ MASUM İNSANIN ÖLÜMÜNDEN SORUMLUDUR.

BENİM AİLEM VAR. ÖNÜMDE KOCA BİR HAYAT VAR.

AMA BÖYLE BİR GERÇEKLE NASIL YAŞARIM

ÜZGÜNÜM SOLO. KİMSENİN ÖLMESİNE İSTEYEREK SEBEP VEREMEM.

ÇOK APTALSIN ÖRÜMCEKADAM.

ÇOK TA CESUR. BELKİ ONU HAPSE ATTIRMAK YETERLİ OLUR.

BU SEFERLİK...

ERTESİ GÜN SİMKARİA ELÇİLİĞİN-DE...

EVET EFENDİM ANLIYO-RUM.

NE O KAPTAN? WEİL BAKLA-YI ÇIKARTMIŞ MI?

HENÜZ DEĞİL

BELKİ BAŞKA BİR YOL VARDIR. YANİ BİR SÜRÜ ŞEY ÖĞ-RENDİK

HALKA GİDİP BİLDİKLERİMİZİ ANLATSAK. BEL-Kİ ONLARI BİRAZ YATIŞTIRIRIZ.

ÇOK GEÇ

ŞİMDİ ALDIĞIM HABERE GÖ-RE...

...SİMKARİA AME-RİKA İLE İLİŞKİYİ KESMİŞ. SÖYLEN-TİYE GÖRE BAŞBA-KANIN ÖLÜMÜNE MİSİLLEME OLA-RAK, ÖLÜM MAN-GALARI YOLA ÇIK-MIŞ.

KESİN DELİLLERİ HEMEN BULAMAZ-SAK KAN AKACAK VE BU ÇILGINLIĞIN ARKASINDAKİNİN NİYETİ HER NE İSE KAZANMIŞ OLACAK

BEŞİNCİ BÖLÜM SONU

Onu yakalamalıyım

ALTINCI BÖLÜM

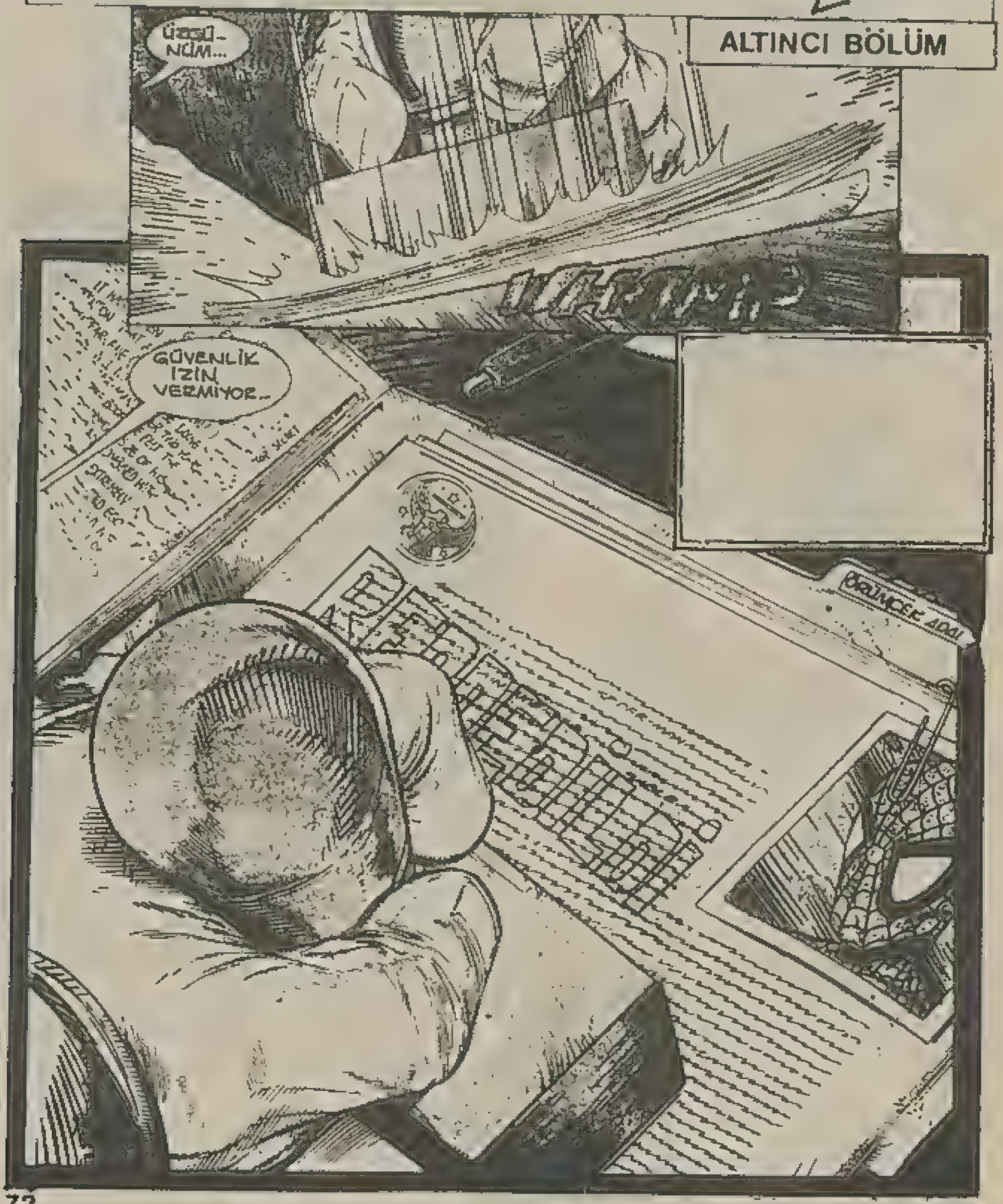

ASKERİ SORUŞTURMA BAŞKANLIĞI, MANHATTAN...

KARAR KESİN, KAPTAN...

BENİM TAVSİYEME VE GÜMÜŞ SAMURUN İSTEMESİNE RAĞMEN Mİ?

ELİMİZDEKİ HER FIRSATI DEĞERLENDİRMELİYİZ...GÜMÜŞ'ÜN VATANI SİMKARİA'NIN BAŞBAKANI OLDÜRÜP, 3UÇ C.I.A NIN ÜSTÜNE YIKILDIĞINDAN BERİ...

...HER İKİ ÜLKEDEKİ TERÖRİSTLER KAYNIYOR...HER AN SAVAŞ PATLAK VEREBİLİR

ÖZÜM. ÇEK ADAM'A İHTİYACIMIZ OLABİLİR ALBAY...

ATLANTA

BU İŞİN ARKASINDA KİMİN OLDUĞUNU ARAŞTIRIRKEN KARŞIMIZA AZIDİŞ VE ULTİMATOM ÇIKTI...

AMA HÂLÂ ELİMİZDE KESİN DELİL YOK...

ULTİMA - TOM'LARIN LİDERİ TOLER WEİL'İ KONUŞTUR - DUĞUMUZDA BUN - DAN SONRAKİ HE - DEFİN AMERİKA - DAKİ ŞİMKARİA ELÇİSİ OLDU - ĞUNU ÖĞ - RENDİK...

ONUN İÇİN ÖZEL BİR TİMİ WAŞİNG TON'A GÖNDERE - REK KAN DÖKÜL - MESİNİ ÖNLE - MEYE ÇA - LIŞNO - RUZ.

ÖRÜMCEK ADAMA BU TİMDE YER VERMEMEK HAKSIZLIK.

LÜTFEN, ALBAY... BİR KEZ İÇİN KURALLARA BOŞ VERİN...

BEN AMERİKA İÇİN HAYA - TIMI TEH - LİKEYE ATIYO - RUM.

OLA - BİLİR ÖRÜM - CEK ADAM, AMA ELİ - Mİ KOLU - MU BAĞ - LIYOR - SUN.

MASKENİ ÇIKARTMI - YORSUN... PARMAK İZİ ALMAMIZA İZİN VERMİYORSUN... YANİ, SENİN AMERİKALI OLDUĞUNU BİLE BİLMİ - YORUZ.

PEKÂLÂ... MADEM BÖYLE... AMA BOMBA - LAR DÜŞMEYE BAŞLA - -LAYINCA ÇAĞRI...

...KARTIMI BAŞKASINA GÖNDERİN...

NİYE BU KADAR KIZDIM BİLMİYORUM.

MASKE, PARMAK İZİ...

BU KONUYU PEK DÜŞÜNMEMİŞİM DİR BİLE...

AMA NİYE KENDİMİ BU KADAR AŞAĞILANMIŞ HİSSEDİYORUM.?

SANKİ EVLATLIKTAN REDEDİLMİŞ ÇOCUK GİBİ...

ANCAK MAY YENGESİNİN QUEENS'DEKİ EVİNE GELİRKEN...

...ÖFKESİ YATIŞMAYA BAŞLAMIŞTI...

TAVAN ARASINDA...

GÖTÜRÜLECEK BİR SÜRÜ EŞYA VAR...HENÜZ TOPLANMAYANLAR DA CABASI...

BÖÖ...

EEP...

AHH!..

ÇOK ÇABUK KORKUYORSUN, DEĞİL Mİ MARYJANE?

ÖZÜR DİLERİM PETER...BENİ GAFİL AVLADIN...

APTALLIK ETTİM KUSURA BAKMA...

BENİ BİRAZ DİNLER MİSİN?

HER ZAMAN, HAYATIM...

PETER PARKER OLANLARI VE ÖFKESİNİ ANLATTI...

İŞTE BÖYLE, BİRKAÇ GÜN EVDE KALIP MORAL TOPLAMAYA İHTİYACIM VAR...

SEN BU İŞİ İYİ BECERİSİN...

HIMM...PARA DURUMU-MUZ KÖTÜ...AMA EMİNİM WAŞİNGTON'A BİR TREN BİLETİ PARASI AYIRA-BİLİRİZ...

M.J. BENİ DUYMADIN Mİ? BEN BU İŞTE YOKUM DEDİM...

DUYDUM... AMA SENİ İYİ TANIRIM İÇİN RAHAT-ETMEZ-

BİRİNİN BA-ŞI DERTTEY-SE, VE SENİN YARDIMIN GEREKİYORSA, ELİNDEN GELE-Nİ YAPARSIN...

SENİ SEV-MEMİN NEDEN-LERİNDEN BİRİ DE BU, APTAL-

SANIRIM SEN BENİ BENDEN İYİ TANIYORSUN GİDİYORUM-

BELKİ ORADA İYİ REŞİMLER DE ÇEKERİM... YOL PA-RAM ÇIKAR... YİNE DE-

...SENİ ÖZLEYECE-ĞİM...

İYİ OLUR...

ERTESİ GÜN WASHINGTON PENTAGONDA..

ELÇİNİ KORUMA PLANINIZ ÇOK GÜZEL KAPTAN AMERİKA...

-TEŞEKKÜRLER..

SORUSU OLAN VAR MI?

KOMANDOLARDAN SES ÇIKMADI...HEPSİ İŞİNİ Nİ BİLİYORDU...

SİZE YETİŞİRİM ALBAY-GÜMÜŞ İLE YALNIZ KONUŞMAK İSTİYORUM..

NE O KAPTAN?

SENİN İNTİKAM TUTKUN HERKESÇE BİLİNİR GÜMÜŞ..

HİSLERİNİ KONTROL ALTINA ALMANI İSTİYORUM..

ÜLKELERİMİZ ARASINDAKİ SÜRTÜŞMEYİ GİDERMEK İÇİN BİR CESET GEREK-MİYOR...

SUÇLUYU CANLI OLARAK ELE GEÇİRMELİYİZ...

HERKES CANLI KALSA NASIL OLUR?

SEN? AMA İÇERİ NASIL GİRDİN?

BURADAKİ GÜVENLİK TAVANDA YÜRÜYEBİLENLERE GÖRE DEĞİL...

NE DE ÖRÜMCEK HİSLERİ OLANLARA GÖRE...

NE O KAPTAN?

MEMNUN GÖRÜNMÜYORSUN

BURASI PENTAGON...

ELİNİ KOLUNU SALLAYAN BURAYA GİREMEZ

"BİZ"E DEĞİL... ORDU WEIL'İN İTİRAFINI BANDA ALDI...

NEYSE, BAK: NE GELDİ AKLIMA... WEIL ÇOK ÇABUK KONUŞTU...

EMİNİM İLGİYİ BAŞKA YERE ÇEKMEK İÇİN...

MUTLAKA BAŞKA BİR HEDEF VAR VE ONU BULMAK BİZE DÜŞÜYOR...

BANA VERİLEN EMİR, ONLARIN DEDİKLERİNİ YAPMAK.

BEN DE KAPTANIN YANINDA OLACAĞIM... BİR NUMARA OLMASIN DİYE...

ALBAY SİZİ BEKLİYOR KAPTAN...

GİTMEMİZ GEREKİYOR ÖZÜNKÜ ADAM...

BELKİ DÖNÜNCE...ONLARI TEKRAR SORGUYA ÇEKERİM...

BU BİR TEKLİF MİYDİ? KENDİSİNE VERİLEN EMİRLERİ BOZMADAN YAPABİLECEĞİ TEK ŞEY..

ÖYLE OLMASA BİLE, AKLIMA BİR FİKİR GELDİ.

BİNBAŞI WEIL? PATRON BENİ SENİ KAÇIRMAM İÇİN GÖNDERDİ--

ÖTEKİLER SAKLANIYOR

DIŞARIYI TEMİZLEDİK. BİR JİP KAP VE YÜRÜ--

BENSEY, ARKADAŞLARI KURTARDIKTAN SONRA GELİRİM..

BU ARADA, BENİ HA-TIRLAMAN İÇİN!..

ASKERİ PO-LİS SERBEST KALINCA ÖFKEDEN KUDURA-CAK...

DIŞARDA AĞ İPLE BAĞLADIĞIM MUHAFIZ-LAR DA...

EĞER PLANIM YÜRÜMEZSE...

...İÇİMDEN BİR SES KUR-ŞUNA DİZİLECEĞİMİ SÖYLÜYOR...

ÖRÜMCEK ADAM ÖDÜNÇ ALDIĞI ELBİSELERİ ÇIKARDI...

VE ÖRÜMCEK HİSLERİNDEN YARARLANARAK, TOLER WEIL'İ İZLEMEYE KOYULDU...

MİLLİ ARŞİV...

TOOD

ELÇİYLE İLGİLİ BİLGİ-NİN YALAN OL-DUĞU ANLAŞILDI...

GEÇMİŞ BAŞLANGIÇTIR

EN ÖNEMLİ DÖKÜ-MANLARININ ORİJİ-NALLERİ BURADA SAKLI...ANAYASA, ÖZGÜRLÜK BİLDİR-GESİ, İNSAN HAK-LARI BEYANNA-MESİ...

BİRİ BUNLARI ÇALIP DA SUÇU SİMKARIA' YA ATARSA, BU BAR-DAĞI TAŞIRAN SON DAMLA OLUR...

SAVAŞ ÇIKABİLİR.. DİĞER ÜLKELER TARAF SEÇER.. VE SONUÇ...

...KATLİAM OLUR...

ÖRÜMCEK HİSLERİM ZİL ÇALIYOR...

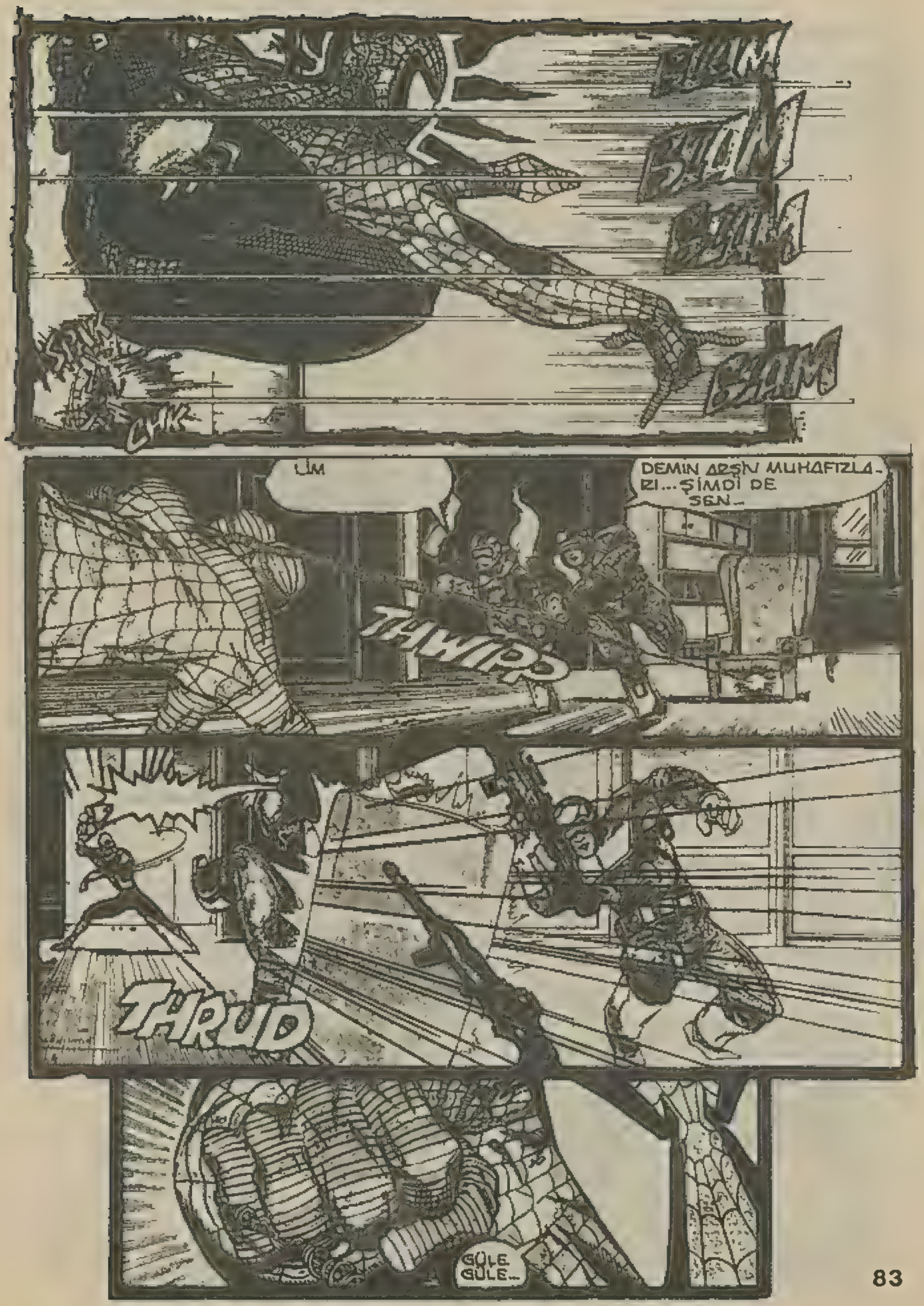
BLAM
BLAM
BLAM
BLAM
CHK
LİM
DEMİN ARŞİV MUHAFIZLA-RI... ŞİMDİ DE SEN...
THWIPP
THRUD
GÜLE GÜLE...

SALAK

CHRUNCH

LİSEDEKİ YURTTAŞLIK DERSİNDEN HATIRLADIĞIMA GÖRE, ÖNEMLİ EVRAKLAR ARŞİN BODRUMUNDA BİR KASADA SAKLANIYOR...

ORAYA GİDENE KADAR BİR SÜRÜ MUHAFIZLA KARŞILAŞMA İHTİMALİ OLDUĞUNDAN...

...BEN GİZLİ YOLU TERCİH EDEYİM...

SUPERLAK

BİRKAÇ HAVALANDIRMA BORUSU SONRA...

AMMA ÇEŞİT ADAM VAR BURADA...

ULTİMATOM ASKERLERİ, UCUZ İŞÇİLER, TERÖRİSTLER...

BU İŞİN ARKASINDA KİM VARSA, ÇEVRESİ EPEYCE GENİŞ ANLAŞILAN...

HERKES KASAYI KIRMAKLA MEŞGUL.. BU ARADA BEN DE GİRİŞ HAZIRLIĞIMI..

...YAPAYIM ...

KIRMIZI KAFA...

OO, DEMEK BENİ TANIDIN... GÖĞSÜM KABARDI DOĞRUSU...

VE HAZIRLIK TAMAMLANDIKTAN SONRA...

ÖRÜMCEK ADAM.

FAZLA ZAMANIMIZ YOK BEYLER! ÖNCE KİM?

BEN OLUR MUYUM?

DUVAR AÇILIYOR.. KİM..? YOO!

ARŞİVE GİRİŞ

RIM MİMARI DUK..

AMA ŞATAFATLI KAPTAN AMERİKA YERİNE SENİ GÖRÜNCE HAYAL KIRIKLIĞINA UĞRADIM... YİNE DE SENDEN YARARLANMAYI DÜŞÜNEBİLİRİM.

DALGA MI GEÇİYORSUN? O DEĞERLİ DÖKÜMANLARI ÇALMANA YARDIM ETMEMİ Mİ İSTİYORSUN?

ÇALMAK MI? BU KADAR BİT SİT OLMA..

ONLARI YOK EDECEĞİM...

AMAN TANRIM! O SERSERİLER KAŞANIN İÇİNE GİRMEYE ÇALIŞMIYORDU.. KASAYA BOMBA BAĞLIYORLARDI...

TABİİ SİMKARİA'YI SUÇLAYACAKLAR. BAŞBAKANI ÖLDÜRMESİ İÇİN AZI DIŞ'I GÖNDEROKİM ZAMAN AMERİKA'NIN SUÇLANDIĞI GİBİ--

SONUÇTA ÇIKACAK SAVAŞ AMERİKA'YI YIPRATACAĞIN DAN EMİNİM, BENİM İŞİM DE KOLAYLAŞACAK...

BANA KATILMAZ MISIN? DİYE. LİM, BİR MİLYON DOLAR...

BİR MİLYON?

ADAMLARIMIN SÖYLEDİĞİNE GÖRE İLGİLİLER SENİ PEK ÖNEMSEMİYORMUŞ...SENİ İŞTEYEN BİRİYLE ÇALIŞMAYI TERCİH ETMEZ MİSİN?

MARY JANE İŞSİZ...

OKUL MASRAFLARI VAR...

DAİLY BUGLE'YE RESİM SATMAK GİTTİK GE ZORLAŞIYOR...

ASLINDA BUNU HAKETTİ AMA... HEY BEN NE-LER DİYO-RUM..

AMERİKANIN BİR SÜ-RÜ SORUNU VAR...

AMA YİNE DE BENİM ÜLKEM.

PARAYLA BUNU DEĞİŞTİ-REMEZSİNİZ.

APTALLIK.

GÖ-DÜ-RÜN.

ELLERİN-DEN KURTUL-MALIYIM..

ONU YAKA-LAMALI-YIM..

GİZLİ GEÇİDE DOĞRU GİDİYOR. DUVARDAKİ KAPI KAPANMADAN ONA YETİŞEBİLİRSEM...

YOO! DÜĞMEYE BASIYOR...

BOMBAYI PATLATACAK...

ONU DURDURMAK İÇİN BU SERSERİLERİ AŞACAK ZAMANIM YOK... AMA BELKİ ÖRÜMCEK TELSİZİMLE...

SPINC

...DURDU-RABILIRIM...
LTERI
ŞİMDİ SIRA BUNLARI...
SPLAP
HALLET-MEKTE...
WAAUUGGHHH!

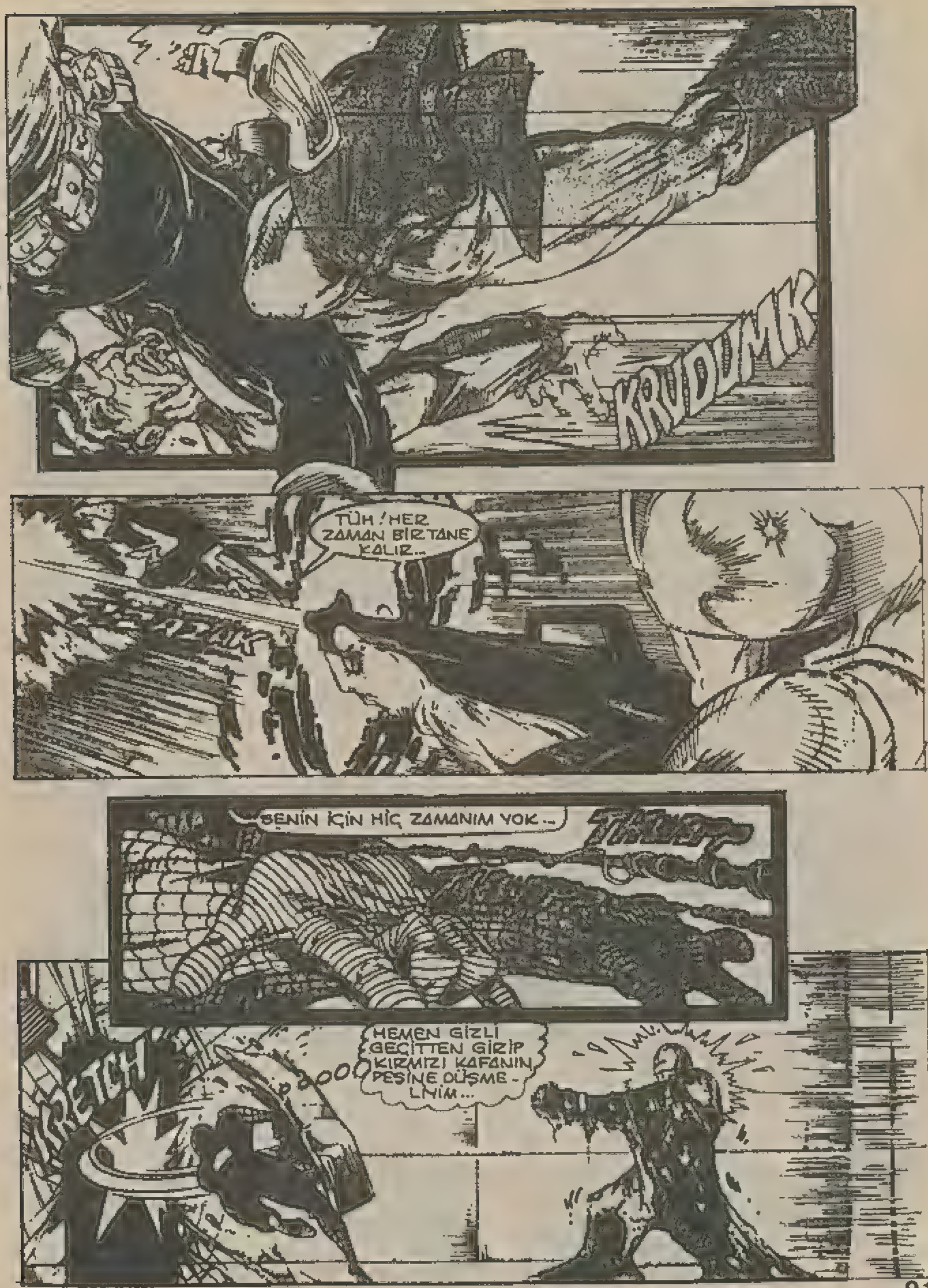
KRUDUMK
TÜH! HER ZAMAN BİR TANE KALIR...
SENİN İÇİN HİÇ ZAMANIM YOK...
HEMEN GİZLİ GEÇİTTEN GİRİP KIRMIZI KAFANIN PEŞİNE DÜŞMELİYİM...
KRETCH

NE? BİR SÜRÜ YOL! ACABA HANGİSİNDEN GİTTİ?

EN İYİSİ ORDUNA HABER VERMEK ONLAR BU İŞİN ALTINDAN KALKABİLİR...

AMA ÖNCE OTOMATİK KAMERAMI ALAYIM.. VE DE PENTAGON DELİL ODASINDAN ÖDÜNÇ ALDIĞIM..

...UFAK KASEDİ..

DAHA SONRA PENTAGON'DA..

(..BAŞBAKANI ÖLDÜRMESİ İÇİN AZDİP'İ GÖNDERDİĞİM ZAMAN..)

OLAĞAN ÜSTÜ! HEPSİ..!

EN İLGİNÇ OLANI DA ARŞİV ODASININ ALTINDAKİ TÜNELLERİN BİRBİRİNE AÇILMASI..

HİÇBİRİ BİR YERE VARMIYOR..

DEMEK Kİ KIRMIZI KAPANIN BAŞKA BİR GİZLİ ÇIKIŞI VARDI..YİNE DE.

...BU FOTOĞRAFLI VE SESLİ DELİLLER AMERİKA'NIN CİNAYETLE BİR İLGİSİ OLMADIĞINI ORTAYA KOYMAYA YETER..

EVET. AZ ÖNCE SİMKARİA BAŞBAKAN YARDIMCISI İLE KONUŞTUM.

SİZİNLE İLGİLİ ŞÜPHELER SİLİNMİŞ...

HATA ETTİM, ÖRÜMCEK ADAM... SEN İYİ BİR AMERİKALISIN... UMARIM ÖZÜRÜMÜ VE ÜLKENİN ŞÜKRAN DİLEKLERİNİ KABUL EDERSİN...

ALBAYIM, HEM DE BÜYÜK BİR ZEVKLE...

ADALETİN YERİNE GELMESİNE YARDIMCI OLDUĞUN İÇİN TEŞEKKÜRLER ÖRÜMCEK ADAM...

ŞÜKRAN BORCUMUZUN KARŞILIĞINI NAKİT OLARAK NEW YORK'TAKİ SİMKARİA ELÇİLİĞİNDEN ALABİLİRSİN...

ÇOK İYİ BİR İŞ BAŞARDIN OĞLUM... KEŞKE DAHA FAZLA YARDIMCI OLABİLSEYDİM... UMARIM BENİ ANLIYORSUNDUR... BEN YAPMAM GEREKENİ YAPTIM...

BEN DE KAPTAN... EMİNİM MECBUR KALINCA HERKES AYNI ŞEYİ YAPARDI...

BAZEN...

BU SEFERLİK...

BU KADAR...

BU MACERANIN SONU

KARA MURAT

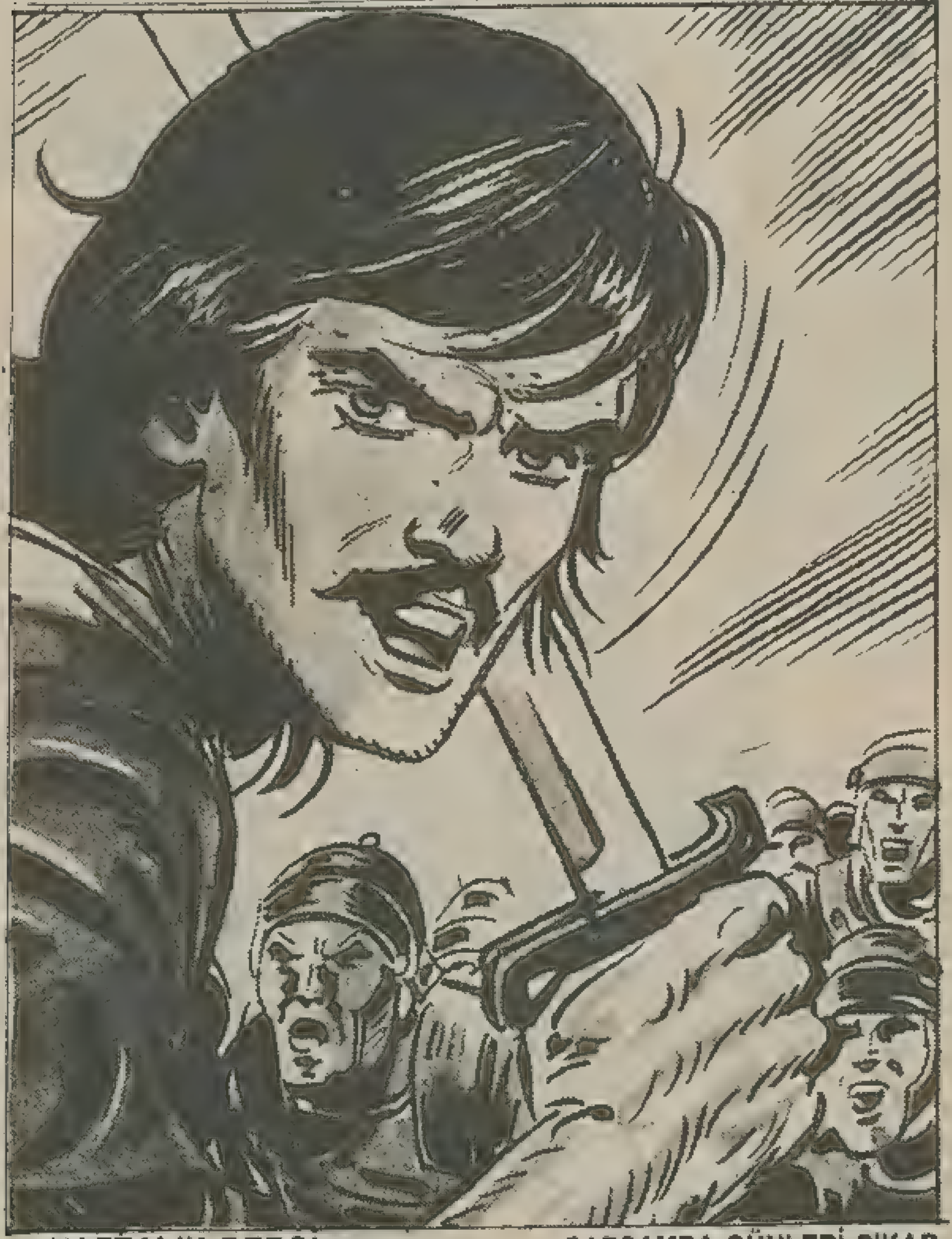

★ HAFTALIK DERGİ

ÇARŞAMBA GÜNLERİ ÇIKAR.

YABANCILARA YARDIM ŞİRKETİ

Tom Hunter, Teksas'tan New York'a geldiğine pişmandı. Ayaklarını sürüyerek kumlu yolda ilerledi. Tahta kanapelerden birine oturdu. Cebinde otuz sent kalmıştı. Yorgun, aç ve ümitsizdir. Artık, istese de Teksas'a dönemezdi.

Tom, içinde bulunduğu kötü durumu dalgın dalgın düşünürken, yanına birisinin oturduğunu farketti. Adamın kendisine: "Merhaba!" demesiyle, daldığı hayal âleminden ayrılarak, konuşmağa başladı.

Tom'a aşırı yakınlık gösteren adamın adı Bill'di. "YABANCILARA YARDIM ŞİRKETİNİN" gezici memuru olduğunu, şehir içinde dolaşarak, işsiz yabancıların iş bulmalarını sağladığını söylüyordu.

Tom, bu güleç yüzlü adama birdenbire ısınıvermişti. Bu tesadüfle şansının değiştiğine inanarak, ümitlenmişti. Her çeşit işi yapmağa hazır olduğunu bildirerek, bazı Teksaslı iş adamlarının kendisine vermiş oldukları "İYİ DURUM" belgelerini gösterdi. Bu kağıtları birer birer dikkatle gözden geçiren Bill, mensup olduğu şirketin elinde sadece bir "gece bekçiliğinin" bulunduğunu, işini o sabah habersizce terkeden gece bekçisini de kendilerinin yerleştirdiğini söyledi. Bu yüzden o şirkete mahçup duruma düştükleri için "yabancılara yardım şirketinden" bir süre bahsetmemesinin doğru olacağını sözlerine ekledi.

Şirketin müdürü Mister Siley, "İyi durum" belgelerini dikkatle inceledikten sonra, Tom'u işe aldı. O akşam görevine başlayabileceğini, son derecede değerli kumaşlar bulunan depoya her ne pahasına olursa olsun hiç kimseyi sokmamasını tembih etti.

Tom Hunter, altı saattenberi iş başındaydı. Koskoca depoda kendisini evindeymiş gibi hissetmeğe başlamıştı. Birdenbire garip birşey oldu. Batı tarafındaki kapıya birkaç defa yumrukla vuruldu. Tom, gözetleme deliğini açarak baktı. Çok iyi tanıdığı biir ses kapıyı açmasını istiyordu. Fakat Tom, bu arzunun kurallara aykırı olduğunu söyleyerek reddetti. Bill ise, bunun bir budalalık olduğunu, "YABANCILARA YARDIM ŞİRKETİ" memurunun her yere girebileceğini iddia ediyordu. Tom, Bill'in kendisini denemek istediğini düşünerek, kapıyı açmamakta inat etti.

Tom, Bill'le konuşurken, kaldırımda devriye polisinin ayak sesleri duyuldu. Bill, ağır bir küfür savurarak gözden kayboldu. Tom, arkadaşının bu garip davranışına bir mâna vermeğe çalışırken, polis de gözetleme deliğinin.

önüne geldi. Tom'a dikkatli olmasını, söyledi.

Bill'in kapıyı çalışından sonra, aradan iki saat geçmişti. Tom, o basit olayı unutmuştu. Kontrol gezintisini, nehir tarafına doğru tamamlarken, üç el silâh sesi duydu. Kendini yere atmağa vakit bulamadan ilk kurşun Tom'un yanağından kocaman bir et parçası koparttı. İkincisi ise sol bacağını delerek geçti. Tom yaralanmış olmasına rağmen cesaretini kaybetmedi. Tabancasını çekerek, üstüste beş el ateş etti. Kurşunlardan üçü hedefini buldu. Adam, karnını tutarak, sendeleye sendeleye nehire doğru koştu. Suya atladı. Tom, adamı takip etmek istedi. Fakat, bunu başaramadı. Gözleri karardi. Olduğu yerde baygın bir halde düştü.

Tekrar gözlerini açan Tom, kendini bir hastahane odasında buldu. Başında kocaman bir sargı vardı. Ayağını kımıldatamıyordu. Birkaç saniye sonra Mister Siley, beyaz gömlekli yaşlı bir adamla içeri girdi. Tom'un elini sıkarak:

- Şirketimiz adına sana teşekkür etmek istiyorum! dedi. Toplanan yönetim kurulu sana 500 dolar ikramiye verilmesini, iyileştikten sonra büroda çalıştırılmanı kararlaştırdı. Depoya üç haftadanberi dadanan hırsızın cesedi nehirde bulundu. Bill adında bir sabıkalıymış. Bu olay, öteki hırsızları da korkutacaktır.

TEHLİKESİ YOK Kİ

Cephede müthiş bir savaş..Bombalar patlıyor. Uçaklar tepede..karşılıklı mermiler yağıyor..Sonra bir duraklama.. Sessizlik..İki taraf da bekliyor..Fırtıradan önceki sessizlik bu..Hava da kararıyor. Çıt yok..Gece ilerliyor..Her yer zifiri karanlık şimdi..Siperki iki er..Biri cebinden sigarayı, kibriti çıkarıyor. Yakıyor kibriti..Öteki telaşla eline sarılıyor:

- Hişşt!..Deli misin sen? Çok tehlikeli bu...

- Yok canım.. İçime çekmiyorum ki...

DÖRDÜNDE DE

İçkili lokantada vakit gece yarısına gelmişti. Garsonlardan biri arkadaşına.

- Şu ilerideki masada sızıp kalmış olan adama ne diye kalkıp gitmesini söylemiyorsun? diye sordu. Dört kere uyandırdın, dördünde de başını dayayıp yeniden uykuya daldı.

Öteki kurnaz kurnaz güldü.

- Ne diye kalkıp gitmesini söyleyeyim? Dört seferinde de hesabı götürdüm dördünde de itiraz etmeden ödedi!

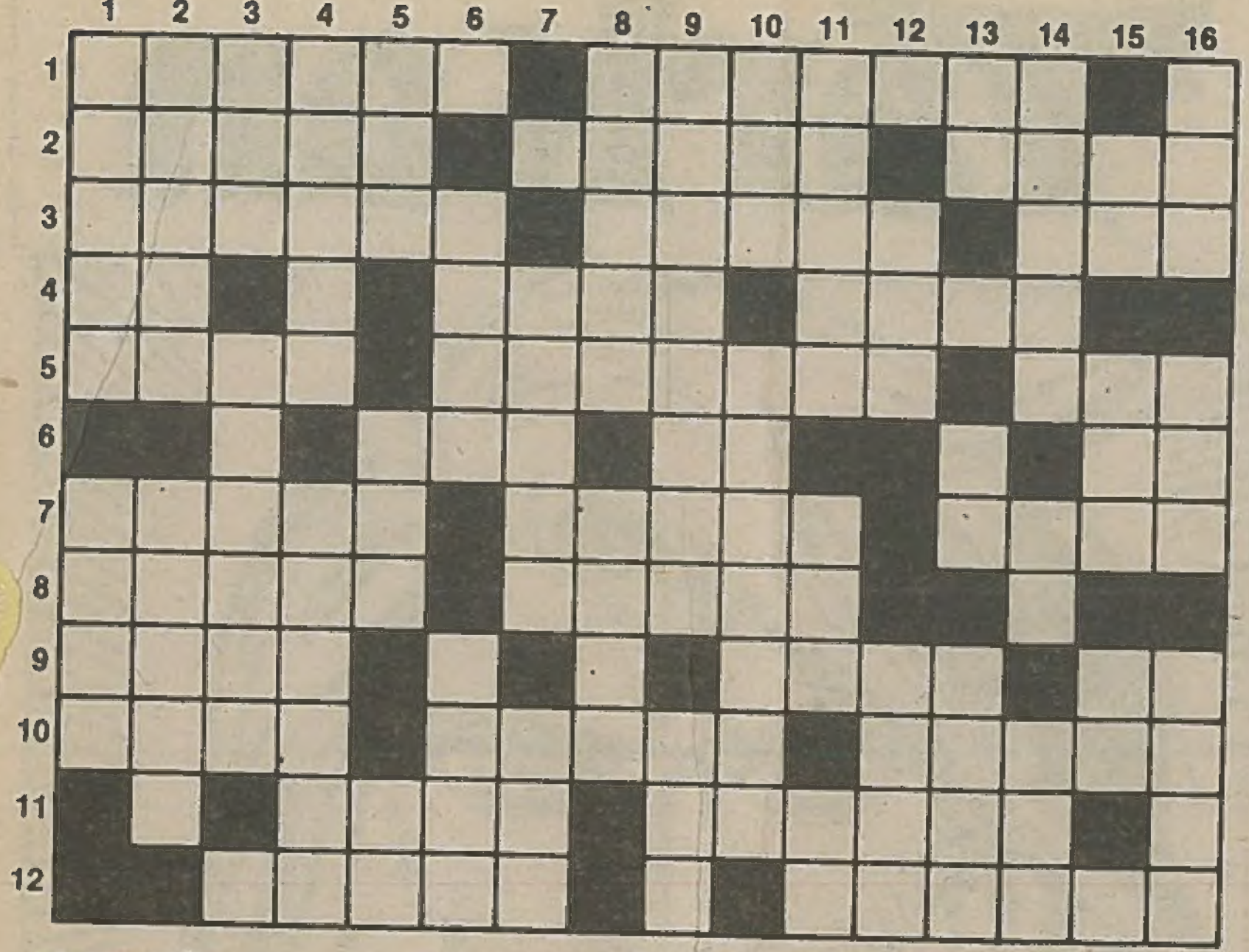

SOLDAN SAĞA:

1-Mezarı Gebze'de bulunan ünlü Kartacalı komutanın adı, bir koyun türünün adı. 2-Bir tür sanatsal yapıt adı, atın temizliğine verilen ad, yiv'li çivi anlamına gelen bir kelime. 3-İstanbul'un ilçelerinden birinin adı, bir erkek adı, tavlada bir sayı. 4-Bir hece, yumurta biçimine verilen ad, uzay'ın öteki adı. 5-Bir erkek adı, beceri anlamına gelen bir kelime, bir meyve adı.6- Vücutta bulunan bir kısım adı, bir emir, bir ünlem. 7-Gelenek anlamına gelen bir kelime, bir pamuk türünün adı, bir tür yakıt adı.8-Bir tür su yolu, bir ülke adı, 9-Uzak anlamına gelen bir kelime, uzunun karşıtı olan kelime, bir renk,10-Bir öğrenim aşaması, kas'ın öteki adı, bir ilimizin adı. 11-Bir tür evcil köpek adı, yazılı fiyat bildirgesi anlamına gelen ebir kelime. 12-Bir erkek adı, gürültü ile eş anlamlı bir kelime.

YUKARIDAN AŞAĞIYA:

1-Bir tür taşınmaz mal adı, yaşta değil başta bulunur, 2- Sebep anlamına gelen bir kelime, ince yapılı ile eş anlamlı bir kelime, 3-Bir peygamber adı, bir sıcak iklim meyvesi adı, 4-Bir erkek adı, tersi bir erkek adı, 5- Gözleri görmeyene öyle denir, vücutta bir kısım adı, ayıynın evi. 6-Avrupa'nın en eski kentlerinden birinin adı, ana musluk anlamına gelen bir kelime. 7- Kürkü değerli yırtıcı bir et yiyen hayvan adı, buz tutma olayına verilen ad, 8-Saygılı davranışlı anlamına gelen bir kelime, bir tür kesici araç adı. 9-Operatörün yaptığı iş, bir çoğul takısı. 10-Bir hece, büyük zarar ve sıkıntılara yol açan olay ya da durum anlamına gelen bir kelime. 11-Bayramdan bir gün öncesine verilen ad, saf ya da duru, çalışanın yaptığı şey, 12-Geri çevirme anlamına gelen bir kelime, bir tür ötücü kuş adı. 13-Bir tür spor adı, bir nota, bir peygamber adı. 14-Bir tür işaret, tavlada bir sayı, ecdat anlamına gelen bir kelime. 15-Bir hece, ceylanın öteki adı, kısa zaman. 16-Gözün üstünde bulunur, bir geyik tür geyik adı, Tibetli din adamlarına verilen ad.

BULMACANIN ÇÖZÜMÜ:

BULMACANIN ÇÖZÜMÜ:

SOLDAN SAĞA:

1-Anibal, karaman,2-Resim, timar, vida,3-Adalar, Bekir, şeş.4-Ze, oval,feza, 5-İnal, marifet, nal,6-Baş, yehe, 7-Anane, akala, odun, 8-Kanal, Katar,9-Irak, kısa, al, 10-Lise, adale, Adana, 11- Fino, etiket,12-Kenan, şamata.

YUKARIDAN AŞAĞIYA:

1-Arazi, akıl. 2-Neden, narini. 3-İsa, ananas. 4-Bilal, nakefe.5-Ama, bel, ini. 6-Roma, vana. 7-Vaşak, don, 8-Kibar,kama,9-Ameliyat,ler.10-Rak, felaket 11-Arife, ari, iş. 12-Ret, saka. 13-Av, do,Adem. 14-Nisan,dü, ata. 15- De, ahu, an. 16-Kaş, ren, Lama.

Tarkan

★ HAFTALIK DERGİ

ÇARŞAMBA GÜNLERİ ÇIKAR.

Ağustos 1990